'Policía Política' Organiza Edmundo Flores

Información Col. 1,2 y 3.

$1000 PESOS m/n

Meridiano
De Nayarit

Tepic, Nay., Jueves 23 de Noviembre de 1989 — AÑO XLV ÉPOCA II — NUM. 1,151

Seis Billones por Consumo de Refrescos

✦Importante Promover el Uso del Agua
✦No es Tiempo Para Desperdiciarla: GV

En las instalaciones de Palacio de Gobierno, se llevó a cabo la reunión en la que se dieron a conocer los cambios estructurales de NAFINSA, que deja de ser banca de primer piso, esto dentro del programa de modernización bancaria. A esta reunión asistieron el gobernador Celso H. Delgado, el director Regional y Estatal de NAFINSA, José Fernandez de Cortina y Sergio Torres respectivamente, así como integrantes del Centro Bancario, empresarios e industriales.

En el seno del Copladenay y ante la presencia del gobernador Celso H. Delgado y del Director General de la Comisión Nacional del Agua, doctor Fernando González Villarreal, así como de autoridades tradicionales y habitantes de la zona serrana, quedó formalmente constituido el Subcomité especial del Agua Potable y Alcantarillado, y se firmó un convenio de coordinación que apoye estas acciones.

Como una respuesta del presidente Carlos Salinas de Gortari a los mexicanos, ante su demanda del servicio de agua y la solución de la problemática de distribución y calidad de la misma, fue creado un órgano no burocrático que permita elevar la eficiencia del servicio, como lo es la Comisión Nacional del Agua, y la formación de los subcomités en los estados, tiene el propósito de constituirse en factor de los esfuerzos del gobierno federal, estatal y municipal, así como de los particulares para programar acciones definidas en torno a este problema del agua.

El doctor González Villanueva, al exponer la importancia que tiene el cuidado de nuestros recursos como lo es el agua, dió a conocer cifras que demuestran la situación nacional respecto a este servicio y dijo:"la sociedad mexicana, durante 1988 gastó en pago para consumo de bebidas embotelladas como refrescos, seis billones de pesos, en tanto que solo 600 mil millones se aplicaron en el pago del servicio del agua, lo que representa tan solo la decima parte.

Por otra parte, reconoció que las acciones en esta materia, han bajado en cuanto a responder a la demanda de la población, ha sido -agregó- insuficiente lo que se ha hecho, ya a la fecha tan solo la tercera parte de los mexicanos tienen agua entubada en sus casas, y uno de cada habitantes carece de servicio de alcantarillado, debido a problemas de índole administrativo y técnico, que ahora nos corresponde resolver.

IMPORTANTE PROMOVER EL MEJOR USO DEL AGUA, NO ES TIEMPO PARA DESPERDICIARLA

PASE A LA PAG. 4

✦Tenebroso Personaje al Frente de la Nueva Corporación

POR: ELIAS MALDONADO ORONIA

A partir de ya la Subsecretaría General de Gobierno del estado de Nayarit creó, por instrucciones del titular Comundo Santana la "Policía Política" que encabeza el perverso Domingo Villafuentes Ramos, de negro historial.

Domingo Villafuentes Ramos ha sido cesado vergonzosamente de diversos trabajos tales como la desaparecida Dirección Federal de Seguridad, de la cual era director Miguel Nazar Haro Haro, dependiente de la Secretaría de Gobernación, y más recientemente, de la conocida Dirección de Seguridad Nacional e Investigaciones Políticas, oficina donde se le despidió al ser benefactor de infinidad de atrocidades perpetradas en agravio de funcionarios honestos y de Alcaldes presuntamente vinculados al narcotráfico.

En fin, Domingo Villafuentes Ramos es bastante conocido en los cafés de la capital nayarita.

Este espúrio político de

PASE A LA PAG. 4

La Feria de la Mexicanidad a Varios Municipios

La "Feria de la Mexicanidad" tendrá subsedes en Santiago Ixcuintla, Acaponeta, Ruiz, Tuxpan y Compostela, ya que se trata que abarque a todos los nayaritas. Lo anterior informó el licenciado Manuel Salinas Solís, Secretario Privado del Gobernador.

En Santiago Ixcuintla dijo Manuel Salinas se presentó el pasado 20 de noviembre la compañía de Teatro del Estado, que pasó en escena la obra "Popol Vuh", misma que recorrerá las mencionadas cabeceras municipales, presentándose el día 24 en Acaponeta, el 25 en Ruiz, 26 en Tuxtpan y el 28 de diciembre en Compostela. Poster cormente se presentarán diversos eventos de la feria en esas ciudades.

"Se trata que esta fiesta cultural esté al alcance de todo el mundo -agregó el comisado Salinas- que sea en espacios abiertos, en

Pase a la Pag. 3

"El Nacimiento de una Nación"

POR: ODEMARIS.

Tlalloc estaba de nuestra parte. El cielo de habia despejado un poco más y la lluvia había cesado desde hacía varias horas, eran las 17:00 horas, el estado estaba repleto de observadores presupuestos en su ánimo a vivir la experiencia que por vez primera se daba en Nayarit.

El acto comenzó con la aparición de dos escoltas La Huichol ataviada con los hermosos vestidos bordados en punto de cruz sobre manta, que salió del centro y que estaba formada por auténticas indígenas de esta étnia que escoltaban nuestra Flamante bandera; a nuestra izquierda y derecha estandartes atavíadas con uniformes color blanco y el morral gris, ambos costado significando también en ello la intención de dicho acto.

Todo esto fué acompañado desde luego de la tradicional música mariachi que fué seguida por nuestro Himno Nacional que todos entonamos de pie.

El programa oficial marcaba los discursos de nuestro Gobernador, del Director General del Instituto Nacional Indigenista y representante personal de nuestro Presidente así como el de los

PASE A LA PAG. 2 SECC. I

PULSO
Elías Maldonado

Crear una "Policía Política" en Nayarit como si fueran tiempos de caos, de desorden social, donde los subversivos se han organizado para desestabilizar al Estado, es lo todo a la vez: recuerdo de lugares, morbos y fascinaciones, apoyos burocratuorios de gente que no he madurado.

Es anterior definitivamente es peligroso, pues sabido es de que cuanes en los gran estos cuerpos parapolicíacos, brigadas especiales de corpos, escuadrones de la muerte, como en del país entrenamericano: El Salvador, son gente insensible, perversa, suicida criminal, infame, ruin, mala. Son sujetos conoci-

PASE A LA PAG. 4

FUENTE POLITICA

En los portales de la Presidencia Municipal de Tepic, se llevó a cabo la inauguración de la exposición "Expo-humor" del caricaturista veracruzano NICANOR, en donde muestra un total de 73 cuadros, en la cual expresa con su singular y genial estilo, los acontecimientos políticos nacionales e internacionales, que le han valido el reconocimiento de la crítica de todo el país.

Correspondió al Diputado Federal Nayarita, Salvador Sánchez Vázquez cortar el cordón, con lo cual, simbólicamente se declaró inaugurada la exposición que estará abierta al público en los portales del edificio municipal hasta el próximo viernes, y sábado y domingo esta misma exposición será exposeta en los "stand" de la Feria de la Mexicanidad.

Al acto asistieron el anfitrión de la exposición,

PASE A LA PAG. 3

Oficial de Tránsito Atropellado en el Cumplimiento de su Deber

POR GUILLERMO AGUIRRE TORRES

A la Cruz Roja de Tepic, ingresó con golpes y escoriaciones diversas el oficial de tránsito José López Salazar, originario de Timiztlán, municipio de San Blas, y vecino de Ixtlán del Río.

Los hechos ocurrieron ayer a las 18:45 horas, cuando el mencionado oficial se encontraba cubriendo su trabajo a dos de la entrada de la feria, en la Alameda Central por avenida Insurgentes, daba paso a los vehículos, mitad del arroyo, cuando de pronto el vehículo marca Dodge, tipo Sedán, color tinto, modelo 1988, propiedad de Gilberto Rosas, dado que por el mismo, sin licencia para conducir en ese momento, fué atropellado, por lo que el oficial resultó con lesiones.

Se procedió a la detención del vehículo en la dirección del tránsito a fin de deslindar responsabilidades.

Espectacular Carambola de Vehículos en los Estados

POR GUILLERMO AGUIRRE TORRES

Ayer, siendo aproximadamente las 19:45 horas, en la calle Circuito Estadios, frente a la oficina principal del estado de Beisbol, ocurrió un espectacular accidente carambola entre tres vehículos.

Los hechos ocurrieron cuando el vehículo marca Dodge, del año 1983 tipo Sedán, con permiso para transitar número C3257, conducido por Juan Cruz Armenario Miranda, chocó en el lugar mencionado al vehículo marca V.W. tipo caribe, modelo 1982, placas de circulación RSL 137 del estado de Nuevo León, manejado por Mario Barrientos Morán, vecino de la colonia Vista Hermosa de Monterrey, Nuevo León, proyectándolo por el impacto contra el automóvil marca Renault, modelo 1982, color blanco, placas HUT249 del estado de Jalisco, manejado por Fernando Beltrán Alahiz, sin licencia para conducir, dado los mismos momentos tratabe de estacionar el conjunto frente a la entrada del estadio, con los resultados señalados.

Se procedió a la detención del vehículo culpable, para deslindar responsabilidades.

NAFINSA ya no Operará Como Banco

Dentro del programa de modernización del sistema bancario del país, NAFINSA dejará de operar como banca de primer piso y continuará como banca de segundo piso manejando los fondos de fomento que tradicionalmente operaba, como son entre otros: FOGAIN, FONLEI, ONEF y FOMIN, lo informó en la reunión en la que se dieron a conocer los cambios estructurales de Nacional Financiera, a la que asistió el Gerente Regional de la misma José Fernández de Castro, el mandatario estatal, Celso H. Delgado, integrantes del sector bancario, empresarios e industriales.

Luego de dar a conocer la forma en que NAFINSA se transforma y moderniza, sin descuidar sus esquemas originales de apoyo al Fomento industrial, el director regional de la misma apuntó que se seguirá apoyando el desarrollo del país.

De dijo que corresponderá a la banca nacionalizada, conocida como comercial, a la que atenderán los industriales a solicitar créditos y a la vez, ésta les descontará de los recursos de los fondos mencionados.

Tras escuchar las palabras de Fernández de Castro, el ingeniero Guillermo Valdez Menchaca, coordinador de Fomento Industrial, destacó la necesidad de hacer real la creación de una ventanilla única para apoyar a los microindustriales, al tiempo que señaló que es imperante

"La Amistad Fuera del Presupuesto, es Pura Demagogia..."

POR: EMMANUEL DIHERRERA.

(NOTIPRESS).- Yo le di el puesto al amigo que tal posee tulaba...Claro, eso sucedió con ajo su servidor militaba en el PRI y tenía muchos amigos nominables (en la nomina).

Hace tiempo que perdí a mi amigo, pues, hasta yo mismo estoy fuera del presupuesto, sin embargo, la sabia frase de mi ex-amigo ha sido hasta ahora, mi mejor lección de "Real politicos", y me ha permitido, siguiendo el principio hermético de que "lo que es abajo es arriba", de un postulado nacional: Democracia fuera del presupuesto, es pura demagogia.

En este sentido, la modernización política emprendida por el Presidente Salinas, hasta hoy, se ha mantenido en el terreno de lo demagógico, pues siendo Mexico como es, la fracción presidencialista, la participación plural en el Congreso de la Unión, si en materia económica, el ejecutivo tiene concesiones constitucionales, que le permiten enviudar, legislar y hasta entregar al País? obvios ejemplos...

¿De que vale que llevemos a nuestros representantes a la Camaras, cuando su única protesta es decir "si" ó "no" a las preposiciones presupuestales, primero; y otro "si" ó "no" a "Toro pasado" para justificar su ejercicio. A ellos se les reserva el privilegio de aplaudir al Ejecutivo, sin entrepuestos. No tienen la posibilidad de proponer, a diferencia del ejecutivo, que formula, propone, ejerce y hasta justifica su gasto.

¿Para que elegir diputados, y hasta ahora senadores, cuando la supervisión y la sanción del cumplimiento de la ley, le ejerce un poder judicial, nombrado y pagado por el poder económico del ejecutivo? Todos los hombres del Presidente.

¿Como puede hablarse de democratización, si los partidos políticos que han ganado palmo a palmo el terreno electoral, no disponen, dentro del aparato estatal de plazas burocráticas donde desarrollen a sus cuadros en el ejercicio de la administración? ¿A que debe aspirar un militante de un partido de oposición?...A que algún día triunfe su corriente en unas elecciones presidenciales? o a soñar con que la revolución tambien haga justicia a la oposición?, y mientras ¿De que viven?

En El Presidente Salinas desea imprimir en el País el sello de la Democracia Política-Ejecutiva? Todos los hombres en la entrada a su gabinete a personalidades de la oposición, capaces de aportar a México, por medio del Ejecutivo, respuestas con enfoques verdaderamente plurales y democráticos; dando oportunidad a los partidos de manejar números y presupuestos federales, que les permitan tambien la articulación de sus bases en la burocracia y el desarrollo de sus cuadros en las tareas públicas. Para los electores, que les permitiría evaluar y permitiría observar la eficiencia y calidad del servicio de sus diputados, que hasta ahora solo pueden ser juzgados en el ámbito de su calidad crítica a que les confina su condición opositora.

Ya en materia económica, el presente régimen, ha estado empeñado en hacer creer a los electores, que el crecimiento económico, es igual a desarrollo, que la recuperación, esta constitucionalmente consagrada como un beneficio social.

Pero el Presidente Salinas, 3.- Lo negado. El punto tania muy claro desde su campaña el reto fortalecer que había que vencer para dar justicia social a todos los mexicanos y hacerlo de manera integral.

2.- El mandato constitucional. La necesidad de otorgar un mínimo de bienestar a la población y en algunos casos solamente de subsistencia, no solo tenía raíces históricas, sino suponía un compromiso constitucional con el pueblo de México. Así lo recordaba el candidato Salinas de Gortari a Chalco al mencionar que "el compromiso social del Estado es, en Mexico, resultado histórico de una experiencia nacional arrancada con este quedó definido, desde la Constitución de 1917. Su naturaleza está plasmada en los artículos 25, 26, 27 y 28 constitucionales, en el 30. En materia educativa, en el 4o. en materia laboral, en el 123 respecto a los derechos inalienables de los trabajadores". En el campo mexicano, el que creó y forjó la Revolución, está constitucionalmente consagrado Salinas.

Fin de política social ha sido, sin duda, el Programa Nacional de Solidaridad, puesto en marcha por el presente Salinas, con base en primer día de su mandato como un instrumento para luchar de frente contra los rezagos de la pobreza extrema. Es el Programa Nacional de Solidaridad, lamentamo a las acciones que en materia de educación, salud, vivienda, alimentación y medio ambiente realicen las dependencias de la administración pública abocadas a esas tareas. Hasta hoy, como lo señaló el presidente Salinas, el Programa Nacional de Solidaridad une el esfuerzo de los mexicanos para alcanzar la justicia a la que aspiramos para todos nuestros compatriotas.

Las dependencias. Bien es cierto que las dependencias y entidades del sector abocado al bienestar social han venido cumpliendo con sus tareas, también lo es que se ha enfrentado a restricciones presupuestarias que les han impedido ofrecer y ampliar más sus programas, aspecto que seguramente se superará con la tarea política económica contenida con motivo de la renegociación de la deuda externa, otros problemas, que deberán ser resueltos, entre los que destacan los ertigamientos, en algunas zonas del país a una insuficiente coordinación y en otro, los provenientes de una deficiente presencia en el cumplimiento de sus actividades, problemas que seguramente serán revasados.

En suma, tenemos como consecuencia de la política que el presidente Salinas a la política social a la importancia que esta tiene no solo como operativo de justicia, sino para efectos más programáticos como mantener la paz social y recuperar el crecimiento. Para ello la SSA, el IMSS, el ISSSTE, el DF, la SEDUE, la SEP entre otros entes de la administración pública, deberán redoblar

Pasa a la Pag. 7

Meridiano
De Noyarit
Tepic, Nay., Jueves 23 de Noviembre de 1989 PAG-2 OPINION

Vago

POR: PEDRO LOPEZ DIAZ.

Los dueños de bares y boliches plantearon a las autoridades la exigencia de que permitan a esos establecimientos la entrada a los que ya cumplieron dieciocho años, en lugar de los dieciocho que se requieren ahora. Antonio Herrera, que es asambleista del Distrito Federal, no está convencido de que la solicitud de los propietarios sea procedente en virtud de que los salones de juego son auténticos guarderías de malvivientes y drogadictos." Y no le falta razón. Antes existían bares y prostitutas para que el inquietante y ya crónico "estamos más clientela", abogan. Pero Romero Colín les dice que la prostitución no debe haberse ser esas quedadas en juegos y exhibiciones, y que enseguida ya vera.

Con esta solicitud de la Unión de Propietarios de Billares, recordamos aquel viejo sainete que pretendía jugar las bolas sobre las mesas desvencijadas, un joven llamado Wenceslao, quien cierto era hijo del Barcia. Ni se pasaba horas en el billar. Decían que valentín era un viejo que el solo hecho de rebasar a los 40 en el billar, no parecía haber logrado el muchacho aquel otra cosa que para jugar eso. Y lo hacía bien, les ganaba a todos, aquella época pues siempre ganaba y los que perdían pagaban, a fin de cuito que valentín no fue un vago como decían, si no un excelente deportista en ello, con tan gran habilidad para jugar carambolas, que hasta el propio Bacho sentía orgullo de su hijo.

Sus amigos apodaron a Valentín "El cuadro" quizás porque estaba picado de la cara por las abundantes cicatrices que le dejaron los salvajes de la terrible viruela.

Y con semejante remoquete vivió todo el Noroeste de la República jugando competencias con los mejores palos del billar, hasta coronarse campeón. El Bacho se sentía sobremanera orgullo sentir retoño, sobre todo después que la gente de su pueblo lo había señalado como lo peor entre los vagos de allá y de sus alrededores. El cariñoso padre había convertido en persona je regional al que admiraba los demas. Los otros jovencillos quisieran imitar las victorias del Hijo del Bacho jugando billar.- Los Padres de familia pusieron el grito en el cielo y Don Regino Penserá aterró como alcalde a su hijo Valentín.

Ya hace muchos años de todo esto, ocurrido en un breve pueblecito de nuestra provincia. Pero no todos tampoco son distintos. El asambleista tiene razón en cuanto precisa regular los establecimientos billares y boliches. Eh si mismo nada tienen de malos estos juegos, pero son los vagos los que conocen el juego los que echan a perder la buena noción de juego que daverte y deportiva habilidades. Por ello los propietarios deberan cuidar mas este establecimiento de los cpupulsos y drogadictos que les llegan.

Los Derechos del Niño

POR: BORIS TOPO.

La Asamblea General de las Naciones Unidas aprobó la Convención sobre los Derechos del Niño. Este año es simbólico para los niños, ya que marca el 30 aniversario de la Declaración de los Derechos del Niño y el 10o. aniversario del Año Internacional del Niño.

No obstante estas loables iniciativas internacionales, que la mayor parte de los gobiernos suscriben-, la verdad es que el estado de los niños abandonados y desprotegidos experimenta año con año un deterioro gremetrico en los países del Tercer Mundo. Este fenómeno transforma el asalto del niño marginado en un problema de índole ideopolítico y económico de gran envergadura, directamente correlacionado a los modelos y estilos de desarrollo adoptados por los propios países.

No seria muy arriesgado afirmar que donde más se violan los derechos humanos es en los niños abandonados. En tanto en terminos cuantitativos, y esto por una razón fundamental los niños y niñas abandonadas no constituyen un riesgo político para los gobiernos e instituciones correspondientes, pues carecen de poder y estatus dentro de la sociedad. Por esto es que podemos hablar de diversos tipos de abandono que existen a nivel mundial y ñuña marginados. Asi entre otros, está el abandono gubernamental y oficial: el abandono por parte de la sociedad civil y política; el abandono de la familia y de la comunidad circundante; el abandono por parte de las ciencias sociales y de las investigaciones correspondientes, para quienes el problema parece no existir; el abandono de parte de los medios masivos de comunicación, salvo cuando se trata de la "dimensión amarillista"; el abandono de las instituciones y organizaciones de derechos humanos, preocupadas en todas fundamento de los atropellos que sufren los adultos; y, finalmente, el "auto-abandono" por parte del propio niño o niña al verse completamente desorientados.

Algunas cifras ayudaran a comprender la envergadura del problema que nos ocupa. La Doctora Arabang Marungu-Nafa presidenta del comité ejecutivo de UNICEF y originaria de Lesthoto- acaba de señalar en un documento recientemente que "unos 20 millones de mueres y niños han muerto en conflictos armados, virtualmente todos en los países en vias de desarrollo, desde la Segunda Guerra Mundial". Marungu señala que "el costo de un submarino nuclear equivale al presupuesto educativo durante de todo un año de 13 países africanos, con una población infantil de 160 millones, y el costo de la bomba del gasto armamentista mundial sería suficiente para financiar los gastos para la inmunización de todos los niños del mundo contra las enfermedades infecciosas mortales "tradicionales".

La veracidad de esta escalofrante realidad es comprobada y denunciada por la UNICEF. En el informe Estado Mundial de la Infancia 1987, el doctor James P. Grant, director ejecutivo de la UNICEF, dice que 40 mil niños mueren diariamente en medio de una emergencia silenciosa. Esto significa 280 mil niños semanales y 14 millones y medio de niños que mueren anualmente mueren cada año, ante la mayor indiferencia de la sociedad mundial.

En el caso de América Latina, cada año mueren 700 mil niños durante la primera infancia a consecuencia de la desnutrición, diarreas e infecciones respiratorias. La UNICEF, al anunciar su plan de acción para el periodo 1988-1992, indicó que la mayoría de los 170 millones de pobres de América Latina y el Caribe con niños que viven en condiciones de "pobreza crítica". De éstos, unos 50 millones trabajan y viven en

Pasa a la Pag. 7

INDICADOR
Meridiano
PUBLICACION PERIODICA AUTORIZADA. REGISTRO SEPOMEX NUMERO 0080389-001 CARACTERISTICAS 215-0752-70 CERTIFICADO DE LICITUD DE CONTENIDO NUM. 2963 CERTIFICADO DE LICITUD DE TITULO 3378
TITULO RESERVADO POR LA SEP 45-69
Oficinas y Talleres en: Emilio Zapata No. 73 Pte. Colonia Centro C. P. 63000
Telefonos 2-01-45 y 2-66-30.
Apartado Postal 65. Tepic, Nay.
Dirección General a cargo de: Dr. DAVID ALFARO.
Director Ejecutivo: ELIAS MALDONADO.
Dirección Técnica: ANTONIO PEREZ CISNEROS.
Tesoreria: CRISTINA PEREZ PEÑA.
COORDINACION EDITORIAL: America Becerra
REDACCION: Gerena Hernández, Patricia Ramirez
INFORMATIVA: Marco Antonio Delgado Rocha
Leonor de la Peralta y Natalia Trevño
COMPOSICION: Rosario Cambero Valenzuela, Esperanza Figueroa Salazar
Amalia Del Rio Miguez.
ARTE: Ramón Altamirano Garcia,
Francisco Javier González Ortega y Rafael Delgado.
FOTOMECANICA: Adrián Figueroa Loria
y Jose Cruz Monsalvo Garcia.
PRENSAS: Fernando Delgado y Victor G. Ayón Ramirez.
CIRCULACION: Hector Estrada
Crédito y Cobranzas: David Benitez Salcido y Armando Velázquez Parra.
Los Colaboradores que firmen sus escritos son responsables del contenido de los mismos.
No hay obligación de devolver originales aunque no se publiquen. Todos los fondos y correspondencia a este Periódico, deberán ser dirigidos al Director, en el domicilio antes mencionado.
Este Periódico se edita con sistema computarizado y la asesoria de "Nuro Informática de Occidente", de Plaza Insurgentes Local #27 Tel. 3-84-33.
Distribución Regional: Agencia LUPITA.
NAY. ALV EPOCA 9
Tepic, Nay., Jueves 23 de Noviembre de 1989
Circ: De Lunes a sabado
Nom. de Edición: Ltda. TELEX 61935 MEXFAX
REPRESENTACION COMERCIAL
[illegible] S.A.

La Política Social

POR: PABRO RUIZ MASSIEU

Entre los ejes del proyecto modernizador del presidente Salinas, caracterizado ahondado en su primer informe de Gobierno destaca sin duda la relativa a política social, que es la que más siente la población y cuyos efectos se personalizan en la mayor parte los casos. la política social es benéficial social es, por otra parte, la que puede devolver gran parte del electorado al PRI de tener éxito, de ahí también su importancia. Veamos lo sucedido durante los primeros once meses de gobierno.

1.- Los antecedentes. Durante su campaña electoral, en Chalco, Estado de Mexico, el entonces candidato Carlos Salinas se refirió al compromiso retro de la justicia social como un imperativo histórico. Así señaló "el reto de la justicia para los mexicanos no es sostener un amiguismo, permanentemente, un ataque frontal a la pobreza; garantizar las seguridades personales, familiares e institucionales en la vida diaria de todos nosotros; enfrentar, razonamiente el compromiso con el bienestar del pueblo, y dar lugar, con todo ello, a la nueva cultura política y nacionalidad que nos hagan fuertes, entre nosotros y ante las naciones del mundo".

El hoy presidente Salinas tania muy claro desde su campaña el reto fortalecer que había que vencer para dar justicia social a todos los mexicanos y hacerlo de manera integral.

2.- El mandato constitucional. La necesidad de otorgar un mínimo de bienestar a la población y en algunos casos solamente de subsistencia, no solo tenía raíces históricas, sino suponía un compromiso constitucional con el pueblo de México. Así lo recordaba el candidato Salinas de Gortari a Chalco al mencionar que "el compromiso social del Estado es, en Mexico, resultado histórico de una experiencia nacional arrancada con este quedó definido, desde la Constitución de 1917. Su naturaleza está plasmada en los artículos 25, 26, 27 y 28 constitucionales, en el 30. En materia educativa, en el 4o. en materia laboral, en el 123 respecto a los derechos inalienables de los trabajadores". En el campo mexicano, el que creó y forjó la Revolución, está constitucionalmente consagrado Salinas.

3.- Lo negado. El punto tania muy claro desde su campaña el reto fortalecer que había que vencer para dar justicia social a todos los mexicanos y hacerlo de manera integral.

Fin de política social ha sido, sin duda, el Programa Nacional de Solidaridad, puesto en marcha por el presente Salinas, con base en primer día de su mandato como un instrumento para luchar de frente contra los rezagos de la pobreza extrema. Es el Programa Nacional de Solidaridad, lamentamo a las acciones que en materia de educación, salud, vivienda, alimentación y medio ambiente realicen las dependencias de la administración pública abocadas a esas tareas. Hasta hoy, como lo señaló el presidente Salinas, el Programa Nacional de Solidaridad une el esfuerzo de los mexicanos para alcanzar la justicia a la que aspiramos para todos nuestros compatriotas.

Las dependencias. Bien es cierto que las dependencias y entidades del sector abocado al bienestar social han venido cumpliendo con sus tareas, también lo es que se ha enfrentado a restricciones presupuestarias que les han impedido ofrecer y ampliar más sus programas, aspecto que seguramente se superará con la tarea política económica contenida con motivo de la renegociación de la deuda externa, otros problemas, que deberan ser resueltos, entre los que destacan los ertigamientos, en algunas zonas del país a una insuficiente coordinación y en otro, los provenientes de una deficiente presencia en el cumplimiento de sus actividades, problemas que seguramente serán revasados.

En suma, tenemos como consecuencia de la política que el presidente Salinas a la política social a la importancia que esta tiene no solo como operativo de justicia, sino para efectos más programáticos como mantener la paz social y recuperar el crecimiento. Para ello la SSA, el IMSS, el ISSSTE, el DF, la SEDUE, la SEP entre otros entes de la administración pública, deberán redoblar

Pasa a la Pag. 7

Los Dere...

las calles de las grandes ciudades de la región, encontrándose en las niñas altos índices de prostitución y en los niños de homosexualidad. También ya se han detectado un número considerable de niños y niñas con sida en algunos países, lo cual está señalando el alto grado de degradación social y moral de la sociedad civil-política de América Latina.

El costo social de las políticas de ajuste adoptadas para hacer frente a la crisis económica -principalmente de la fabulosa deuda externa de 420 millones de dólares- ha sido alto y las consecuencias para las familias, y para los niños en particular, han sido muy graves. De aquí que el principal objetivo de América Latina, durante los proximos años, debe de ossitir en que se acuerde una alta prioridad política a la supervivencia ya al bienestar de los niños pobres y abandonados,acelerando los programas y proyectos para protegerlos.

Pero como siempre, la implementación de estrategias de esta naturaleza dependen más de la voluntad política de los gobiernos y del grado de conciencia que la propia sociedad civil-política vayan tomando al respecto para hacer respetar los derechos humanos en todos los niños, especialmente en los abandonados o desprotegidos. Esperamos que ahora que la asamblea general de la ONU ha aprobado la convención sobre los derechos del niño, la sociedad y los gobiernos tomen una clara conciencia del estado crítico en que se encuentran millones de niños y niñas en el mundo entero. El contenido de la Convención, por ser más que nada un instrumento jurídico, necesitará grandes esfuerzos adicionales -especialmente en los espacios educativos y de concientización- para hacer cumplir sus 42 artículos.

La Política

esfuerzos y estar a la altura de lo postulado por el presidente Salinas. La derrama de mayores recursos seguramente facilitará su tarea siempre y cuando la acompañen de imaginación y eficiencia. Recordemos como lo hizo el Primer Mandatario que: "lo importante ya existe: el esfuerzo que se propone grupos de escazos recursos están realizando para superar su condición".

FUENTE

Remigio Rosales Vega, Presidente Municipal de Tepic; el Presidente de la Gran Comisión de la Cámara de Diputados,José A. Cerón Alba y el Coordinador de este importante acto cultural y político.

Cabe señalar que el caricaturista político NICANOR, ha logrado dos premios nacionales de caricatura, siendo el primero el organizado por el Club de Periodistas de México y fué entregado por el entonces Presidente de México José López Portillo.

El segundo premio nacional lo obtuvo, en el concurso de caricatura política, organizado por IMSS, llevado a cabo en el salón de humorismo Jardín Borda de Cuernavaca Morelos.

ANDAN SOBRE EL DELEGADO DE PESCA.

Auditores de la Secretaría de Pesca realizaron una minuciosa revisión contable y administrativa a la delegación federal de la dependencia en Nayarit, incluidas las oficinas de Pesca en la Zona Norte.

Del resultado dependen algunos movimientos en el sector, especialmente la renovación del Delegado de Pesca,Peña Robles.

Es posible que algunas organizaciones adherisas al PRI se acerquen con el destape de sus precandidatos, no implica un riesgo para que el sector campesino perda algunas de sus posiciones ya controladas, al respecto el dirigente de la Liga de Comunidades Agrarias Ireneo Cervantes Nava, responde: "No hay ningún riesgo de nada, nuestras posiciones son plenamente identificadas donde quiera, en todos los municipios y no tenemos ningún temor de que se nos pueda ganar una posición".

Cervantes Nava, afirmó que es preferible respetar los tiempos del PRI que adelantarse a los acontecimientos como ya lo hicieron algunas organizaciones ceno-pistas.

ATENCION PADRES DE FAMILIA
VENDO MAQUINA DE ESCRIBIR MARCA
REMINGTON CON SU MESA Y SU SILLA.
INFORMES TEL.- 2-36-46.

REGISTRO DE SOCIOS 1990
DELEGACION NAYARIT

La Fracción IV del Artículo 28 del Reglamento de la Ley de Obras Públicas —en relación con la Fracción III del Artículo 31 de dicha ley— establece como requisito que las Dependencias y Entidades exigirán a los interesados en participar en concursos de obra pública, la presentación del registro actualizado en la Cámara de la Industria que corresponda.

LA CAMARA NACIONAL DE LA INDUSTRIA DE LA CONSTRUCCION
da a conocer los certificados de Registro que comprobarán oficialmente la inscripción de sus asociados para el ejercicio 1990

Cámara Nacional de la Industria de la Construcción
1990
Certificado de Registro Provisional
con vigencia al 30 de abril de 1990

Cámara Nacional de la Industria de la Construcción
1990
Certificado Definitivo
al 31 de diciembre de 1990

El período de Registro es la Canara y en el Instituto de Capacitación: para el año de 1990, quedará abierto del 21 de noviembre al 31 de diciembre de 1989, inslvo período vacacional, de 9:00 a 13:00 y de 16:00 a 17:30 hrs.

Se establece un estímulo para los asociados que decidan inscribirse en forma anticipada. de la siguiente manera:

A) Para 1990. Las cuotas no serán incrementadas a las de 1989, considerándose como base, las cuotas vigentes del mes de diciembre de 1989.

B) Para el registro anticipado de 1990, a los socios que se registren en los meses de noviembre y diciembre les serán aplicadas las cuotas vigentes del mes de noviembre de 1989, lo cual significa un 2.5% de descuento.

El Registro se reanudará a partir del 2 de enero de 1990.
Los tramites para el Registro se llevarán a cabo en:
Cámara Nacional de la Industria de la Construcción
Instituto de Capacitación de la Industria de la Construcción

Querétaro No. 33 Sur. Zona Centro. Tepic, Nayarit. C. P. 63000. Tel. 91-321 2-73-04. Telefax: 2-78-04

La Feria de

PRI

EL COMITE EJECUTIVO NACIONAL DEL PARTIDO REVOLUCIONARIO INSTITUCIONAL, CON FUNDAMENTO EN LOS ARTICULOS 45, 46 FRACCIONES I, II Y III, 47, 48, 49, 50 FRACCION I, 51 FRACCIONES I, II Y III, 53, FRACCIONES XV Y XVI, 55 FRACCION I Y 57 FRACCIONES I Y II, DE LAS SECCIONES 2 Y 3, DEL CAPITULO VI, DEL TITULO SEGUNDO, DE LOS ESTATUTOS QUE RIGEN LA VIDA INTERNA DE ESTE PARTIDO POLITICO, EXPIDE LA SIGUIENTE

CONVOCATORIA

A LA REUNION DEL CONSEJO NACIONAL DE CONFORMIDAD A LAS SIGUIENTES

BASES

DE LOS OBJETIVOS:

PRIMERA.- LA REUNION DEL CONSEJO NACIONAL TRATARA:

UNICO.- CONOCER EL INFORME ANUAL DE ACTIVIDADES QUE DEBERA RENDIR EL COMITE EJECUTIVO NACIONAL.

SEGUNDA.- LA REUNION DEL CONSEJO NACIONAL SE REALIZARA EL DIA 25 DE NOVIEMBRE, A PARTIR DE LAS 08:00 HORAS, EN EL AUDITORIO "PLUTARCO ELIAS CALLES" DEL COMITE EJECUTIVO NACIONAL DEL PROPIO PARTIDO, UBICADO EN LA CALLE DE VIOLETA, ENTRE INSURGENTES NORTE Y BUENAVISTA.

SOBRE SU INTEGRACION:

1. EL PRESIDENTE Y EL SECRETARIO GENERAL DEL COMITE EJECUTIVO NACIONAL.

2. DOSCIENTOS REPRESENTANTES POR CADA UNO DE LOS SECTORES AGRARIO, OBRERO Y POPULAR. CINCUENTA POR EL CONSEJO PARA LA INTEGRACION DE LA MUJER E IGUAL NUMERO AL FRENTE JUVENIL REVOLUCIONARIO, QUIENES ASISTIRAN EN CALIDAD DE INVITADOS.

3. LOS PRESIDENTES DE LOS COMITES DIRECTIVOS ESTATALES Y DEL DISTRITO FEDERAL.

CUARTA.- PARA DECLARAR INSTALADA FORMALMENTE LA REUNION DE CONSEJO DEBERAN ESTAR PRESENTES, CON MINIMO, LAS DOS TERCERAS PARTES DE LOS CONSEJEROS.

QUINTA.- EL PRESIDENTE Y EL SECRETARIO GENERAL DEL COMITE EJECUTIVO NACIONAL, FUNGIRAN RESPECTIVAMENTE, COMO PRESIDENTE Y SECRETARIO DE LA REUNION DEL CONSEJO NACIONAL.

SEXTA.- EL COMITE EJECUTIVO NACIONAL PODRA INVITAR A MIEMBROS DISTINGUIDOS DEL PARTIDO A LOS TRABAJOS DE ESTE CONSEJO NACIONAL.

SEPTIMA.- CADA SECTOR TENDRA DERECHO A UN VOTO, AL IGUAL QUE EN SU CONJUNTO LOS PRESIDENTES DE LOS COMITES DIRECTIVOS ESTATALES Y DEL DISTRITO FEDERAL; EL SENTIDO DE LA VOTACION, LO DETERMINARA LA MAYORIA DE LOS INTEGRANTES DE CADA REPRESENTACION.

OCTAVA.- LAS RESOLUCIONES DEL CONSEJO NACIONAL SERAN ACORDADAS POR MAYORIA DE VOTOS, EN LOS TERMINOS DE LA BASE ANTERIOR; EN CASO DE EMPATE, EL PRESIDENTE DEL CONSEJO EMITIRA VOTO DE CALIDAD.

DISPOSICIONES GENERALES:

NOVENA.- LA SECRETARIA DEL CONSEJO LEVANTARA EL ACTA PORMENORIZADA DE LO ACTUADO.

DECIMA.- LAS CUESTIONES NO PREVISTAS EN LA PRESENTE CONVOCATORIA, SERAN RESUELTAS POR EL COMITE EJECUTIVO NACIONAL.

ATENTAMENTE
"DEMOCRACIA Y JUSTICIA SOCIAL"
"1929: CONSTITUCION DEL P.N.R.
SEIS DECADAS DE LUCHA SOCIAL"

MEXICO, D.F., A 22 DE NOVIEMBRE DE 1989.
POR EL COMITE EJECUTIVO NACIONAL

SEN. LIC. LUIS DONALDO COLOSIO — PRESIDENTE
LIC. RAFAEL RODRIGUEZ BARRERA — SECRETARIO GENERAL

NAFINSA ya no ...

establecer mecanismos de coordinación entre los productores primarios y la iniciativa privada para que den el valor agregado a estos productos.

A nombre del sector empresarial e industrial, los señores Carlos Escalona y Ernesto Navarro comentaron la necesidad que existe de que la banca se abra a los empresarios y sea accesible para la adquisición de créditos, como lo fue NAFINSA como banca de primer piso, logrando el mayor volumen manejado para este fin en la historia de Nayarit en 1988.

El Gerente de NAFINSA en la entidad, Sergio Torres, manifestó por su parte, a solicitud de los banqueros comerciales, los problemas más comunes que se presentaban para la solicitud de créditos y el llenado de formatos para los mismos.

Los integrantes del Centro Bancario a su vez, indicaron que están en la mejor disposición de asesorar a quienes así lo requieran para la adquisición de créditos, y ofrecieron capacitación especial para ello.

Por su parte el mandatario estatal, refirió que los tiempos de cambio están aquí, con nosotros, y debemos actuar conforme lo demandan al tiempo que solicitó a la banca nacionalizada, se abra y salga de sus oficinas, para constituirse en fuente de apoyo a quienes así lo requieran en créditos.

Luhorb, refirió que a empresarios industriales, y microindustriales, a seguir trabajando, a la vez que ofreció el apoyo decidido de su gobierno en sus acciones.

Un Muerto y un Herido en Esc. Primaria

POR GUILLERMO AGUIRRE TORRES

En el pequeño y tranquilo poblado de Torrecillas del municipio de Ixtla, se encontraban disfrutando los hermanos Fausto Aguno y Andrés Aguno con un par de cervezas, cuyos datos se ignoran. Estos, al calor de las copas y ya que se celebraba una fiesta en el plantel educativo- empezaron a molestarse mutuamente y a amenazarse, sin llegar a los hechos, no obstante la embriaguez subió de tono igual que la discusión por lo que uno de los individuos se retiró, aparentemente, para dejar las cosas en paz, regresando momentos después con una pistola calibre 38 con la que empezó a correr de tras de los hermanos Aguno, hiriendo de gravedad a Andrés y matando en la misma escuela primaria a Fausto.

De los hechos tomó nota el C. agente del Ministerio Público de Rosamorada, acompañose personal de la Policía Judicial a las investigaciones correspondientes.

La Imprudencia de Joven Chofer Ocasiona Golpes a un Menor

POR GUILLERMO AGUIRRE TORRES

Con golpes en la cabeza, fractura del tabique nasal y una herida cortante de aproximadamente 3 centímetros de longitud en el párpado superior derecho ingresó el día de ayer a la clínica del ISSSTE el niño Charly Giovanni Sánchez, de 4 años de edad, vecino de esta ciudad en la colonia 2 de agosto.

Los hechos sucedieron cuando el padre de Charly, señor José Luis Sánchez se encontraba por la calle Burócratas Federales cavando una zanja para drenaje, encontrándose dentro de la misma su pequeño, cerca de las 18:00 horas, se escuchó un frenón y de pronto vieron venir sobre ellos las llantas de un carro, que finalmente cayó dentro de la zanja, golpeando al menor con los resultados ya mencionados.

El vehículo en cuestión es un Rambler, Sedán, modelo 1976, color azul, placas de circulación 255-BNE del D.F., conducido por Miguel Takahashi González, de 16 años de edad, sin licencia para conducir y quien quedó detenido en los separos de la Policía Judicial a disposición del agente del Ministerio Público de guarda. Se procedió además a la detención del vehículo por parte de la dirección de Tránsito.

LAS DROGAS DESTRUYEN!

Tenebroso Personaje...

la Secretaría de Gobernación era Presidente del Comité Estatal del Partido Socialista de los Trabajadores (PST), hoy Partido del Frente Cardenista de Reconstrucción Nacional (PFCRN), según el directorio 1985 de la Unidad de Información del gobierno del Estado de Nayarit, página número 30.

Domingo Villafuentes Ramos se dió de alta como Policía Judicial nayarita el pasado 30 de marzo de 1987, y desde esa fecha inició su carrera de agente y extorsionador, identificándose en algunos Ayuntamientos de Nayarit como elemento de la Dirección de Seguridad Nacional e Investigaciones Políticas. Posteriormente, hace unos 20 días, fue cesado de la corporación PJE.

Y es en el curso de esta semana cuando Villafuentes Ramos da a conocer su nuevo trabajo: "Director de la Policía" de la Subsecretaría General de Gobierno.

El nefasto Villafuentes Ramos También fue "asesor" del director del Centro de Rehabilitación Social "Venustiano Carranza" de Tepic, Carlos Iturbe Rehandie, cesado por el Secretario General de Gobierno Pedro Ponce de León Montes, el pasado 15 de noviembre, luego de que permitió la fuga de un narcotraficante.

Las funciones de la "Policía Política" dependientes de la Subsecretaría General de gobierno, no se encuentran completamente bien definidas ni de investigar, curricularmente hablando, la vida de miles de grantes de partidos políticos de oposición (PFS, PFCRN, PARM, PAN) así como del PRI, además de indagar sobre lo que hacen organizaciones campesinas independientes. Lo que no se sabe a ciencia cierta es la tenebrosa dependencia tiene u obedece a lineamentos nacionales.

El trabajo de Domingo Villafuentes será demasiado intenso. Su labor de recolectar datos para tener las fichas de "periodistas independientes", funcionarios del gobierno nayarita, Universidad Autónoma de Nayarit (UAN).

Diversidad de Temas Presentó Nicanor en su Expósición de Caricatura Político-Satírica

La presidencia municipal se engalonó con las conocidas ocurrencias político-satíricas de Nicanor Juárez Hernández, premio nacional de caricaturas 1989.

El patio del palacio municipal fue el escenario de más de 75 caricaturas, de todo tipo y de todos los temas. Este evento cultural denominado "Primer Festival de la Juventud Nayarita" se enmarca dentro de los Festejos de la Tercera Gran Feria de la Mexicanidad.

Tal evento fue patrocinado por el Departamento de Apoyos a la Juventud, dependiente del Instituto del Deporte, de la Secretaría de Educación Pública y el Instituto Nacional de Antropología e Historia, entre otras. Fue el propio Nicanor quien se encargó de dar explicaciones al público respecto a sus dibujos humorísticos.

Entre el público asistente se encontraba el licenciado Remigio Rosales Vega, presidente municipal de Tepic, Salvador Sánchez Vázquez, Diputado Federal por el primer distrito electoral, el presidente de la Gran Comisión del Congreso del Estado, José Angel Cerón Alba, funcionarios públicos estatales y municipales.

Fueron arrovadamente mas de mil personas quienes se deleitaron con las magníficas "pinturas" de Nicanor. Los asistentes hicieron una serie de preguntas al autor referente al significado de sus obras y después de escucharlas, dejaban oír una sonora y destemplada carcajada.

Persona o Cia. Minera interesada en compra de mina. Informes al Tel. 3-39-19

TORNILLOS DE INSURGENTES
TORNILLERIA EN GENERAL
TORNILLO MAQUINA Y EQ.
TORNILLO MILIMETRICO
TORNILLO Y OPRESOR ALLEN
BIRLOS DE RUEDA TIPO PERDIDO Y LIVIANO
TORNILLO DE CENTRO DE VALLE
TORNILLO DOMO
REP. Y MANT. A EQUIPO ELECTRICO IND
AV. INSURGENTES 150 PTE. TEL. 3-30-91 TEPIC, NAY.

NOTARIA PUBLICA
Lic. Rene Mario Tinoco de Cervantes
NOTARIO PUBLICO No. 18
Tel. 3-12-26 TEPIC, NAYARIT

ATENCION:
Se solicita personal ambos sexos, excelente presentación para empleo de planta con deseos de superación ingresos según aptitudes interesados acudir a Puebla Nte. No. 164 int. 204 con solicitud y fotografía reciente.

LIBROS Y REVISTAS DEL PARQUE, S.A. DE C.V.
Solicita secretaria con conocimientos de contabilidad, requisitos:
Buena presentación con o sin experiencia.
Edad mínima 18 años.
Interesados presentarse con solicitud debidamente formulada, a Morelos 139 Pte. Tel. 2-15-85. Para entrevistas con la C.P. Rosalba Domínguez de 8 a 3 de la tarde.

SOLICITO CARPINTERO COMPETENTE
COMUNICARSE AL 3-00-59 CON EL
Sr. Domínguez

RICOCINA
Cocina económica, les ofrece desde ahora ricos platillos, sopas, guisados y postres variados y sabrosos a llamenos. Pedidos al Tel. 2-67-30. Allende 134 Ote. entre Ures y San Luis.

MOFLES Y RADIADORES DEL PACIFICO S.A. de C.V.
LOS MEJORES DEL ESTADO :
ESPECIALIZADO EN TODO TIPO DE MOFLES, HEADERS Y RADIADORES DE VEHICULOS "CHICOS - GRANDES TRACTORES - MAQUINARIA AGRICOLA E INDUSTRIAL"
SAN LUIS N. 350 SUR. COL. SAN ANTON-O.
TELS. 3-03-76 / 3-19-97 TEPIC, NAY.
A TRES CUADRAS DE INSURGENTES

TALLER MECANICO
"EL FEO"
AUTOPARTES ELECTRICAS SERVICIO ELECTRICO AMORTIGUADORES DIESEL Y GASOLINA Y MECANICA EN GRAL
SIN CERRAR AL MEDIODIA
Propietario: Alberto Castillo Nilon 356 Pte. Tel. 3-20-83

GRAN VENTA PRIMAVERANO
EN ZAPATERIAS LARIOS, EL MAGO Y CALZATURE 9000
En la ocasión para adquirir el calzado ideal para Primavera, Verano y Vacaciones a precios sensacionales.
ZAPATO CASUAL
Piel Napa en Niño 20 al 31 por solamente
9,900
ALPARGATAS 7,900
Para damas tallas 22 al 26, varios colores.
Rumba en fechas especiales a todo lo ancho con los precios de siempre. Con la garantía y financiamiento de siempre.
LARIOS EL MAGO
CALZATURE 9000

Importante Promover el Uso..

GONZALEZ VILLANUEVA.

Posteriormente, el director de la Comisión Nacional del Agua, expuso que no es tiempo de desperdiciar este vital líquido, y que es necesario promover su mejor uso, acción que también corresponde realizar al subcomité creado en Nayarit.

Mencionó, González Villanueva, que este subcomité se encargará de la programación de acciones, y destacó que para 1990 se dotuirá en su seno recursos de crédito por 23 mil millones de pesos, más los federales por otros 17 mil millones que suman 43 mil y constituyen el programa operativo del año venidero, para ello deberá existir coordinación para armar estos recursos y ejercerlos en tareas prioritarias.

NAYARIT TIENE EN EL AGUA UN GRAN RECURSO QUE NOS FALTA EXPLOTAR: CELSO H. DELGADO.

A su vez el mandatario estatal Celso H. Delgado expresó que nuestra entidad tiene en este vital líquido un gran recurso que nos hace falta explotar plenamente, y apuntó la seguridad de que al estar este subcomité, se hace con la firmeza de cumplir sus objetivos.

Para nosotros -dijo el gobernante- que contamos con este recurso del agua y tenemos el problema de llevarlo hasta los hogares de los nayaritas, entre ellos nuestros indígenas, en cuya región pasan varios ríos, es un deseo cumplirlos con nuestra parte, y sabemos que con la decidida participación de los integrantes de este subcomité, lo haremos.

¡Salud!

PULSO
Elías Maldonado

dos en nuestro medio como psicópatas y, bueno, les gusta construir cárceles clandestinas para ahí, encajonados, vejar a sus víctimas.

Edmundo Flores Santana, subsecretario general de Gobierno está enterado, creiendo, o , a menos de que tenga conocimiento nacional y que las " Policías Políticas" las venga a controlar desde algún lugar de Mexico o el temible Miguel Nazar Haro, exdirector de la desaparecida Dirección Federal de Seguridad.

En fin, los partidos políticos todos que se proseitismo en Nayarit, organizaciones de estudiantes, populares, obreras y campesinas, así como comerciantes y funcionarios estatales y federales están expuestos a una equivocación por parte del grupo que comandaba el ex-verde Domingo Villafuentes Ramos.

Sin embargo, en el transcurso de hoy mismo, investigaremos (periodistas) el caso de quien es la "Policía Política" dependiente de la Subsecretaría General de Gobierno para saber cuáles son los motivos que orillaron a su formación inesperada.

Meridiano
De Nayarit

Tepic, Nay., Jueves 23 de Noviembre de 1989 SECCION—B INF. GENERAL PAG: B. 1

Ante el Prócer Revolucionario Esteban Baca Calderón Remigio Rosales Vega Pronunció Emotivo Discurso

Texto integrado del discurso pronunciado por el Presidente Municipal de Tepic, Remigio Rosales Vega, con motivo del 79 Aniversario de la Revolución Mexicana, estando presente el Gobernador Constitucional del Estado, Celso Humberto Delgado Ramírez.

Nos hemos dado cita ante este monumento, "Esteban Baca Calderon", a reafirmar como acto de fe, nuestra convicción revolucionaria.

Convicción que se inicia con el conocimiento de nuestra historia y que se fortalece y acrecenta con el trabajo responsable y solidario para lograr las aspiraciones del movimiento revolucionario.

Nuestra historia señala que de 1880 a 1910, México sufrió 30 años de años de una dictadura, que mantenendo las formas, contenía claras intenciones de invertir la historia. Se consideró que el pueblo, sin poder de voluntad propia, y que todas sus luchas no habían sido de un autentico origen popular que sus derechos y sus leyes estaban muy por encima del tamaño de sus hombres, que todo había sido propósito de unos cuantos soñadores.

Con este criterio; se suprimieron las libertades; se implantó la relección; se concentró la propiedad de la tierra y una oligarquía; de por vida gobernó con mano dura, porque se consideró que para lograr el progreso y el desarrollo es necesario establecer un orden social acosta de lo que sea, por esto, es explicable, porque la estructura ideológica del Porfirismo, tuvo como base un gobierno de dictadura.

Y el Porfirismo cayó, porque se encontró lo que suponía que no existía; al pueblo. Porque pueblo fue el que luchó y logró la independencia, pueblo fue el que supo resistir las invasiones; fue el pueblo el que hizo posible la derrota de la intervención francesa; y fue ese pueblo, el que surgió casi al mismo tiempo en el norte, en el sur, en el centro, en el este y en el oeste del país; y siendo fuerzas dispersas, no organizadas, actuaron sincronizadamente y le dieron rostro a nuestra Revolución.

Esas fuerzas, fueron tomadas, por los campesinos avidos de tierra y de justicia; por obreros que pugnaban por justicia social; por las debiles clases medias que sufrían la concentración de la tierra y el caciquismo; por intelectuales opositores a la dictadura que creía que gobernaba un país que estaba formado por incapaces, por menores de edad para hacerse responsables de sus derechos.

Así nacimos y así hemos ido conformando: fumos coalición de fuerzas armadas, coalición de grupos y partidos regionales y locales y somos un bloque de clases que estamos obligados a mantener y reforzar la unidad por y para México.

El funcionario y el dirigente deben entender que la revolución se hizo para el pueblo y debe seguirse haciendo para el pueblo.

Una nación no se construye de una vez y para siempre su construcción es un trabajo permanente, para conservarla unida y engrandecerla.

No somos ni podemos vivir como simples herederos del pasado; la patria, producto de la Revolución, no es una herencia plácida de bienes y derechos. Los triunfos de nuestros heroes de ayer, hoy se deben traducir en responsabilidades y lucha constante para todos nosotros.

Toda victoria que no se traduce en esfuerzo para agradaria y no se continúa con tesón, es una derrota en potencia.

Si en la Revolución han existido hombres ambiciosos, culpa es de la incultura que la propia Revolución trata de eliminar. Si han existido revolucionarios que se valieron de sus puestos de funcionarios o de dirigentes para enriquecerse, ese mismo hecho demuestra que no fueron revolucionarios; que así como nos engañaron a todos, engañaron a la propia revolución.

Por ello, hoy mas que nunca, en el universo de la Revolución social es necesario el esfuerzo, porque las leyes sean congruentes con la justicia que el pueblo reclama; que con la ley y por la Ley, el hombre y los grupos sociales obtengan lo que por derecho deban tener y cumplan lo que por obligación les corresponda.

Hoy más que nunca en el aniversario de la Revolución, es mas grande el compromiso de todos los mexicanos bien nacidos, de resguardar a quien desde el inicio de su mandato, construye el Mexico que todos queremos y deseamos para nuestros hijos.

El calendario del año 2000, merece una patria más justa, más honesta, más productiva y con menos encrucijadas. Y se construye con el combate al narcotráfico; se construye si se hace más justa con las reformas a la construcción, dando derechos y espacios políticos a quien por derecho demuestre que los merece.

Se construye en los programas nacionales de solidaridad para apoyar a quienes menos tienen.

Se construye aumentando escuelas, caminos, presas y más instituciones de asistencia social.

Se construye modernizando al país en todos sus ordenes en un proceso donde lo más importante es lo que se opina y lo que quiere el pueblo. Se construye pur un revolucionario que entienda y sabe que la revolución se hace pasando de palabras a los hechos, que merece que en este 20 de Novembre, al pasar lista a los heroes que nos dieron patria, pasemos tambien lista con lealtad y con respecto a quien lucha por lograr una mejor patria para nuestros hijos; pasemos lista de presente al Presidente patriota, Carlos Salinas de Gortari y a nuestro Gobernador, Celso Humberto Delgado Ramirez. Muchas Gracias.

Deportes
UREÑA

Ofrece uniformes para equipo de Futbol, Voli-bol, Basquetbol y Beis-bol

En sus marcas
Famare, Adidas, Europes, Voit, Montaña, Crucero, Palomeras, Garza y Spalding.

En todos los deportes profesionales y de aficionados

DEPORTES UREÑA
En Zacatecas 13 Sur, teléfono 2-26-86
Tepic, Nayarit.

A todos nuestros clientes por este medio, suplicamos pasar a recoger sus equipos electricos; en caso contrario, estos serán rematados.

AUDIO Y SISTEMAS DE COMUNICACION
Allende 149 Pte.
Salvador Mariscal H.

DR. JUAN JAVIER ELIAS MARTINEZ
Medicina General, Cirugía, Partos, Niño:
Urgencias las 24 Hrs.
Consultas: Lunes a Sábado de 9 a 14 Hrs. y 16 a 20 Hrs.
Rafael Buelna #141 Pte. Col. Morelos Tel. 3-17-40
Tepic, Nay.

TRES ESTRELLAS DE ORO
TRANSPORTES NORTE DE SONORA
OFRECE AL
SERVICIO DE PRIMERA CLASE PULLMAN
DIRECTO A LA COSTA
TEPIC—MEXICO
SALE DIARIO A LAS 19:00 HRS.
LLEGA A LA CIUDAD DE MEXICO A LAS 08:30 HRS.
SALE DIARIO A LAS 19:00 HRS.
LLEGA A LA CIUDAD DE MEXICO A LAS 08:30 HRS.
TEPIC—MAZATLAN
SALE DIARIO A LAS 19:00 HRS.
LLEGA A LA CIUDAD DE MAZATLAN A LAS 08:30 HRS.
CENTRAL DE AUTOBUSES DEL NORTE CENTRAL CAMIONERO
TEL. 14-00

VASAN
Auto Partes
VENTA DE REFACCIONES PARA TODA CLASE DE "VEHICULOS"
LOS MEJORES PRECIOS DEL MERCADO.
¡VISITENOS!
PROPIETARIO ALVARO SANDOVAL PASOS
P. SANCHEZ #1187 SUR. TEL. 3-82-46 TEPIC.,NAY.

EN TEPIC...
PUEBLA VERACRUZ COLIMA DURANGO
CULIACAN TAMPICO POZA RICA LEROO
HAMBURGUESAS
TORREON
TUXPAN GUADALAJARA
Coca-Cola
INVITA JALAPA
Orgullosamente mexicanas!
AV. INSURGENTES No. 286 Pte.
- HAMBURGUESAS GIGANTES AL CARBON
- PIZZAS
- PAPAS A LA FRANCESA
A ½ CUADRA DE LA ALAMEDA.

BICIPARTES
CORITA DE TEPIC
LE OFRECE BICICLETAS Y REFACIONES PARA TODA CLASE DE BICICLETAS Y MOTOCICLETAS. CONTAMOS CON BUEN SERVICIO EN LA REPARACION DE SU BICICLETA Y MOTOS.
GT
TIOGA
PARTES DE BICIROSS
AV. MEXICO No.337 NTE. TEL. 2-94-10
AV. ALLENDE No.105 PTE. ESQ. PUEBLA TEL. 2-31-34 TEPIC., NAY.

TALLER MECANICO
DE JUVENTINO GOMEZ
TRABAJOS DE TORNO EN GENERAL
Soldaduras Electricas y Aluminio
RECTIFICACION DE MOTORES
Rectificadora de Superficies Torcidas
Contamos con Prensa para 100 Toneladas
San Luis 44 Sur Casi Esquina con Abasolo.
TELEFONO 2-16-51.

Dr. José Angel Ramirez Quintero.
CARDIOLOGO
UNAM. INSTITUTO NACIONAL DE CARDIOLOGIA.
Consultas de Lunes a Sabado de 9 a 13 Hs.
CALLE LEON 74 NTE. TEPIC. NAY.
TELEFONO 2-50-40.

NUEVOS PAÑALES DESECHABLES DELSEY
KIMBERLY -CLARK-
MAXIMA CALIDAD CON LOS MEJORES PRECIOS
MAYOREO Y MENUDEO
CON CINTAS REFRESCABLES ELASTICO Y PEGOMOLDE
PRESENTACION 40 Y 50 PAÑALES
EL TRENECITO
LOCAL No. 2-5 CENTRO COMERCIAL PLAZA FIESTA.
JUNTO A LA COMERCIAL MEXICANA.

Imprenta «Altamirano»
Participaciones para Matrimonio, Quinceañera, Bautizo, Tarjetas de Presentación y Todo lo Relaranja al Ramo
Oaxaca 154 Sur - Tels- 2-47-51 y 2-04-45

¿Tiene problemas de electricidad o fontanería industrial y doméstica?

NOSOTROS LOS CORREGIMOS.

¡¡LLAMENOS!!
TEL. 2-09-45

Día Nacional de la Bicicleta

POR: FEDERICO FERNANDEZ-CHRISTLIEB.

Para ser biciclotero en la Ciudad de México se necesita estar loco (y ser prófugo del manicomio). Para organizar una agrupación social con dementes defensores de la bicicleta se necesita, además de la locura, el romanticismo, artículo ya descontinuado en los supermercados modernos. Pero, en fin, para todo hay gente en estas calles olvidadas de Dios.

Y hay que ver con qué placer aventurero se montan sobre sus vehículos estos "centauros, cartesianos"- como llamaba Hung Kenner a los ciclistas poseídos y esquivando baches y defensas remontan la corriente citadina para llegar, como salmones, al trabajo o a la escuela. Terminada la jornada, el regreso no es de bajadita, sino nuevamente contra la corriente contaminada de adversidades de toda índole: peseros, ozono, ladrones y fatiga por la tensión de jugarle al osado en plenos tiempos de Batman.

Puede decirse que, hartos de tanta hostilidad vial, los ciclistas y simpatizantes (también desquiciados) se agruparon en el Movimiento Biciclotero para pugnar por respeto a sus vidas y propo-nerle a la madre-urbe algunos planes de restructuración que ayuden a resolver los problemas de contaminación, de transporte y de vialidad. Su voz ha sido escuchada y eternamente archivada en el sótano de la Asamblea de Representantes y en el Departamento del Distrito Federal. Los pidos modernizadores no pueden creer que los defensores de pueblos bicicleteros sigan existiendo en esta grandiosa ciudad de pasos a desnivel y ejes viales, de tráfico y embotellamientos que ya quisieran Nueva York y París. No obstante, los locuatos obstinados insisten y se juntan para discutir los temas que les empiezan a ser felices en un mundo de cuerpos al volante; se trepan de nuevo en sus esqueletos de Pony y marchan cargando mantas al Zócalo de la República Mexicana, donde la indiferencia los ve dar vueltas y repensa que se necesita estar loco...

Y pasan los días y la esquizofrenia aterriza porque porque con las bicletas, por más que se quiera, es imposible contaminar y obstruir avenidas, porque los ciclistas gastan ridículas sumas en mantener sus vehículos de transporte de trabajo, y porque a bordo de ellas se puede convivir con el prójimo, coservar lo humano entre automóviles y televisores día y noche encendidos. Cada vez más cifras sustentan el heroísmo del panadero que por San Angel orgulloso desde hace unos 20 años, los peores 20 años para la cordura de un ciclista. Cada vez más esmog y más accidentes viales, cada vez menos reden los salarios y cada vez más violenta está la urbe. Pero el movimiento biciclotero, lejos de desanimarse, es el único de que manera concreta ha propuesto un plan integral para empezar a resolver estos problemas: una red coordinadora de transporte colectivo prioritario, en el cual el transporte eléctrico de superficie (el más barato) conforme amplias rutas 100 y ocasionalmente peseros, desalentado así el uso del automóvil particular.

En esta ciudad dotada de un transporte público eficiente, barato, seguro y anticontaminante, la bicicleta tendría fácil cabidad (Metro incluido) a los puntos donde puedan abordarlo dejando estacionados sus bicis sin riesgo alguno. En una ciudad integrada por barrios bicicleteros, la gente podría volver a saborear por las mañanas y a comprar en la misma mañana artículos de primera necesidad. La vigilancia correría a cargo de todos y los riesgos de crecer jugeteando en las calles disminuirían con el tiempo su peligro, dando un ambiente de salud y de aire limpio. Esa ciudad de locos productivos y contentos celebraría gran fiesta popular el 19 de noviembre de cada año, que a partir del próximo domingo será el Día Nacional de la Bicicleta.

CDIPI

CENTRO DE CREATIVIDAD Y EXPRESION INFANTIL INVITA A SU CURSO PARA DESARROLLAR EL POTENCIAL CREATIVO EN TECNICAS PLASTICAS Y CORPORALES DIRIGIDA A NIÑOS DE 3 A 12 AÑOS.
INFORMES TEL. 2-93-53
COLONIA LINDAVISTA. CALLE 6 PTE.No.10
TEPIC. NAYARIT.

IMPRESORA DE NAYARIT

CALIDAD Y SERVICIO

40% DE DESC en papel de Alamado

12 de Octubre No. 194 Sur
(FRENTE AL MOLINO)
Tel. 3-45-74

DR. PEDRO LOPEZ DIAZ
MEDICO CIRUJANO - CIRUGIA DE ESTOMAGO
UNIVERSIDAD NACIONAL DE MEXICO
AV. VALLE DE TOLUCA No. — HOSPITALES: MEX. DE MEX.

A 8 de Nov. de 1989

Sr. Dr. David Alfaro.
Tepic, Nay.

Muy estimado amigo:

Deseo hacerte llegar las expresiones de mi gran afecto y gratitud, con motivo de — tu asistencia a la cena para celebrar mi examen profesional. Tu asistencia fue para mi — alentadora y estimulante. Muchas gracias.

Tu servidor y amigo

MARNAY
DE NAYARIT PARA EL MUNDO
AGENCIA DE VIAJES
TRAVEL AGENCY

TE INVITA A CELEBRAR AÑO NUEVO EN Cuba

LA ALEGRIA DE RECIBIR EL AÑO NUEVO,
DISFRUTARLO CON GENTE AMABLE, ALEGRE. GOZAR
DE SUS PLAYAS, CULTURA Y DE SU CONTAGIANTE VIDA
NOCTURNA

SALIDA: Diciembre 26 y 27 de 1989.

REGRESO: Enero 02 y 03 de 1990.

PRECIO POR PERSONA:
$ 596.00 USD.

INCLUYE:
- Tarifa Aerea GDL-HAV-GDL, Impuesto Incluído.
- 7 Noches de Alojamiento Hotel Primera Clase en La Habana.
- 2 Alimentos Diarios.
- Traslados Aeropuerto-Hotel-Aeropuerto.
- Brindis de Bienvenida.
- Visita de Ciudad.
- Excursión a playa de Varadero.
- Visita al palacio de Artesanía.
- Traslado al Show del Tropicana (No incluye cover, ni consumo).
- Visa Cubana.

Av. Allende 80 - A Pte.
Apartado Postal No. 502
Tels. 2-40-40, 2-40-03 y 2-15-19
Telex 051108 ARSME
Tepic, Nayarit, Méx.
C. P. 63000

PARA LOS CASOS MAS DIFICILES

SUSCRIBASE A MERIDIANO.

La Desforestación de Baja California Sur Puede Provocar que se Quede sin Agua

MEXICO, D.F. (NOTIPRESS).- A fin de que Baja California Sur no se quede sin agua debido a la continúa desforestación a que se ha sometido la sierra de la Laguna, el centro de investigaciones biologicas (CIB) ha propuesto al gobierno Federal establecer un decreto, mediante el cual esa zona se convierta en reserva de la biosfera.

El centro en coordinación por el Consejo de Ciencia y Ecología, considera que dicha zona debe ser protegida dado que en ella habian numérosos especies que podrían desaparecer además la importancia socioeconómica que reviste.

Para proteger a la sierra de la Laguna se ha realizado un inventario de la flora y la fauna de manera exhaustiva cuya responsabilidad ha recaido en los investigadores Blanca Arriaga Cabrera y Alfredo Ortega mismos, que han dado la voz de alarma a cerca del problema que podría darse con desforestación.

Los investigadores explicaron que la iniciativa del CIB no debe tomarse como un acto de romanticismo sino de toma de conciencia respecto a la mejor utilización de nuestros recursos.

México Recibe Este Mes Respuesta de los Bancos Acreedores

POR: IVAN GARCIA CONTRERAS.

ACAPULCO,GRO. (NOTIPRESS) El SubSecretario de asuntos Financieros Internacionales de la Secretaría de Hacienda y Crédito Público José Angel Gurria Treviño informó aquí que en este mes beberan contestar los Bancos acreedores para cerrar las operaciones de la renegociación de la deuda externa, en tanto ya se ha recibido la respuesta de 250 de ellos por 31 mil millones de dólares que representan más del 60 por ciento del gran total.

Comentó que existe además un grupo de 15 a 20 bancos grandes, con cartera entre 10 y 12 mil millones de dólares cuya participación daran a conocer en los próximos días.

Anticipó el funcionario que practicamente los porcentajes para cada una de las opciones seran alrededor de 45 por ciento por la reducción de intereses y un 10 por ciento de dinero fresco.

De confirmarse estos porcentajes explicó el saldo de la deuda se reducirá aproximadamente a 8 mil millones de dólares un poco más del 10 por ciento de la deuda del sector público y el alicivo por concepto de intereses alcanzará un nivel aproximado de 90 millones de dólares anuales.

Tales declaraciones de Gurria Treviño se produjeron durante el desarrollo en este puerto de la Decima Séptima convención Nacional de los Ejecutivos de Finanzas.

Un Mapa Electrónico de la Ciudad Facilita la Administración y Planificación Urbana

Munich (did).- El ordenador "deglute" la ciudad. todo Hamburgo, sus solares y calles, canales y alcantarillas, portales y aparcamientos, bicicarriles y jardines, será recogido en un sistema informático en el curso de los próximos tres años elaborados por la firma Siemens AG., de Munich (República Federal de Alemania), por encargo de la administración municipal. Un sinúmero de planos, ahora dispersos por negociados y despachos y en diferentes escalas, podrán ser consultados de forma rápida y en su versión más actualizada. Con ello se conseguirá una mayor rapidez y precisión en la labor administrativa y la planificación urbana y el ciudadano podrá ser atendido en sus diversas consultas de manera inmediata. El detalle llega hasta recoger la población de árboles de la ciudad. El catástro botánico señalará, incluso, el estado de salud de cada uno de ellos. De esta forma, se puede hacer visibles sobre el plano urbano de un determinado barrio todos los árboles enfermos, su grado y la clase de mal que los afecta.

La relación entre enfermedad y su medio ambiente podrá ser establecida antes y más fácilmente.

PROBLEMAS DE COMPUTACION ? LLAMENOS !!

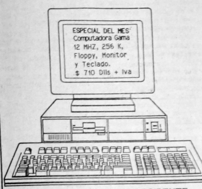

MICRO-INFORMATICA DE OCCIDENTE
PLAZA INSURGENTES. LOCAL 27 Tel: 384-33 Tepic, Nay.

¡ PROMOCION ! ESPECIAL PARA ESTUDIANTES

Diskettes:

5 1/4 doble lado, doble densidad, 48 TPI

Generico (sin marca)	15,000
Ampex	25,000
Kodak	33,000
Kodak (de colores.)	35,000
Verbatim	30,000
Verbatim (caja plastico.)	33,800

Papel

Stock 9 1/2 x 11" 1 tanto blanco. Paquete con 250 — 10,000

Caja Portadiskettes

con capacidad para 70 con separadores — 25,000

Requisito: Presentar su credencial de estudiante

Microinformatica de Occidente
Plaza insurgentes. Local 27 Tel. 3-84-33 Tepic, Nay.

Dr. Félix Montes Esmerio
CARDIOLOGO
POST-GRADUADO EN EL INSTITUTO NAL. DE CARDIOLOGIA DE MEXICO U. N. A. M.
MIEMBRO DE LA SOCIEDAD MEXICANA DE CARDIOLOGIA
HORARIO: LUNES A VIERNES: DE 10 A 14 Y DE 16 A 20 HRS. SABADOS DE 10 A 13 HRS.
CONSULTORIO: ZAPATA 48-B OTE. TEL. 2-47-46
PART: ENCINO 82 SAN JUAN TEL. 3-28-31 TEPIC, NAYARIT, MEXICO

Pañal desechable Delsey
NUEVAS CINTAS REPEGABLES.
EXCLUSIVA CUBIERTA KIM-SE
LINEA DE PEGADO VERTICAL.
MAYOREO Y MENUDEO.
EL TRENECITO
LOCAL J-6 CENTRO COMERCIAL PLAZA FIESTA.
JUNTO A LA COMERCIAL MEXICANA
TEL. 3-38-94

SANATORIO INSURGENTES
Insurgentes 126 Ote. Tel: 3-74-29
Tepic, Nayarit

SE PONE A SUS ORDENES CON :
URGENCIAS LAS 24 Hrs. DEL DIA.
ATENCION MEDICA DE "ESPECIALIDADES"
LABORATORIO Y RX.

DIRECTORIO

Q.F.B. Xavier Arrenquin Romero. LABORATORIO CLINICO.
Dr. Agustin Bishop Fernández. CIRUJANO UROLOGO.
Dr. Luis Espinoza Cisneros. PEDIATRIA.
Dra. María Ibarra Ocampo. ANESTESIOLOGIA.
Dr. Francisco Martinez Ochoa. ANESTESIOLOGIA.
Dr. Ildefonso Martinez Ojeda. MEDICINA INTERNA.
Dr. Arnulfo Miramontes Glez. ORTOPEDIA Y TRAUMATOLOGIA.
Dr. Cecilio Paredes Estrada. GINECOLOGIA Y OBSTETRICIA.
Dr. Carlos B. Solis Godea. CIRUGIA GENERAL.
Dr. Francisco Valerio Handall. MEDICINA INTERNA.

DISKETTE AMPEX
5 1/4 DOBLE LADO Y DOBLE DENSIDAD
OFERTA
25 Mil pesos + iva
Caja con 10 Unidades
DE VENTA CON SU DISTRIBUIDOR AUTORIZADO :
MICROINFORMATICA DE OCCIDENTE.
Plaza Insurgentes Local N° 27 Tepic, Nayarit
Tel: 384-33

AGENCIA DE VIAJES "Matatipac"

VIAJES NACIONALES E INTERNACIONALES AV. JUAREZ N° 66 B OTE. TEPIC, NAY.
TEL. 3-23-32
¡ LA AGENCIA DE VIAJES DE LA FAMILIA NAYARITA !
¡ CONOZCA NUESTRA REPUBLICA !
¡ NOSOTROS LO LLEVAMOS A CUALQUIER LUGAR !
VIAJES A CREDITO A EUROPA; VISITANDO EL VATICANO CON AUDIENCIA CON SU SANTIDAD EL PAPA.
INFORMES: AV. JUAREZ 66 B TEL. 3-23-32

DR. JOSE MATA REYNOSO
MEDICO CIRUJANO TRAUMATOLOGO ORTOPEDISTA
FRACTURAS • LUXACIONES • INFECCIONES OSEAS Y PSEUDOARTROSIS •
INSTITUTO NACIONAL DE ORTOPEDIA UNAM
AV. MEXICO NO. 6 SUR. TEL. 2 20 61. TEPIC, NAYARIT

Servicio de Recuperación de Documentos Mojados o Quemados

Se ofrece en Gran Bretaña un servicio de salvamento y conservación de documentos y archivos que haran resultado dañados por incendios o por inundación.

Los especialistas de la Data and Archival Damage control Centre puede destacarse al lugar del suceso a las 24 ó 48 horas tras el acontecimiento para adoptar inmediatas medidas con miras a salvar el material original. Si bien resulta más económico, y ocupa menos tiempo, salvar los documentos originales que reproducirlos, la velocidad es fundamental. El papel mojado queda expuesto al crecimiento de bacterias y hongos, que se propagan rápidamente. En cuestión de días, el material puede sufrir daños irreparables, produciéndose además un riesgo para la salud del personal a causa de los contaminantes aeroportados desprendidos del papel.

Los conservadores del citado centro británico, que poseen un conocimiento especializado en control de daños y en ciencia forence, son expertos en recuperar papel mojado, quemado y en general dañado por los humos. Su primera medida consiste en clasificar los documentos por los materiales que lo soportan, teniendo en cuenta las propiedades químicas y físicas de cada uno y seleccionando el correcto tratamiento. Buena parte de los trabajos pueden realizarse in situ, aunque algunos de los documentos pueden tener que ser trasladados al centro británico donde existen medios especializados para tratamiento. La deshumectación, el secado por congelación o el secado al vacio figuran entre los métodos empleados para rehabilitar papeles que han sufrido daños en gran escala.

1/2 VIDRIADO INSTANTANEO DE LA PORCELANA

Las fotografías favoritas de bodas, de niños, animales domésticos, actos deportivos, de las vacaciones y otros temas pueden ser fijadas y vidriadas en platos de porcelana sin cuestión de minutos, sin necesidad de aplicar técnicas especiales, con una unidad vidriadora o esmaltadora que se ofrece en el mercado británico.

Son dos las máquinas Portplate Glazing Machines, diseñadas para uso particular o profesional, como estudios fotográficos, comercios y de venta al por menor de porcelana, centros turísticos, tiendas de recuerdos y grandes almacenes.

El proceso de vidriado es sencillo y se puede realizar en tan sólo cuatro minutos. La fotografía selecta se corta para ajustarse al plato de porcelana, se aplica la mezcla de vidriado y el plato se inserta en el compartimento de cocción de la unidad.

El modelo mayor, llamado Portplate BH100, funciona con corriente eléctrica de 240 v/320 W. Sus dimensiones generales son de 64 cm x 51 cm y 25 cm y su peso es de 35 kg. su compartimento de cocción mide 58 cm x 48 cm. el tiempo de vidriado es de 4 minutos.

Se ha presentado un nuevo simbolo, la "marca del lebón", "que garantiza que el juguete que lo lleve ha sido fabricado con arreglo a la norma británica 5665. Se prevé para generalizar la adopción de este simbolo a fines de 1989.

Ante quejas formuladas acerca de la presentación de juguetes de revolveres y otros objetos bélicos, la Asociación Británica de Fabricantes de Juguetes y otros Pasatiempos ha encargado un estudio independiente que se llevará a cabo durante los próximos dos años, con el propósito de determinar el posible efecto de estos productos en los niños.

SOLO MARISCOS
El Farallon
HORARIO: de 12 a 6 p.m.
¡NOS HALAGA QUE INTENTEN IMITARNOS!
SERVICIO DE BAR y ESTACIONAMIENTO
TRANSMISIONES DE T.V. POR VIA SATELITE
LOS LUNES SALIMOS A PESCAR
EN TEPIC: Av. INSURGENTES 282 PTE. TEL.: 3 11 24
EN GUADALAJARA: AV. PLAN DE SAN LUIS 1935 FRACC. CHAPULTEPEC COUNTRY. TEL.: 24 94 41 AV. DEL NIÑO OBRERO 560 TEL.: 21 26 16

FARMACIA
CHAPULTEPEC
Donde encuentra lo que su Médico le indique.
Medicina de Patentes, Perfumería y Regalos . . .
Atendido Personalmente por sus: PROPIETARIOS
CALLE AGUSTIN MELGAR Y FERNANDO MONTAÑO Nº 231 COL. CHAPULTEPEC TEL.: 324 81 TEPIC, NAY.

Dra. Martha E. Cristerna de Toledo
MEDICO GENERAL, PARTOS, NIÑOS, SEÑORAS
Universidad Autónoma de Guadalajara. (Mañanas).
MEDICO CIRUJANO Y HOMEOPATA
Esc. Nacional de Medicina y Homeopatía I.P.N. México. Universidad de Bordeaux Francia (Tardes).
Comunica a usted su nuevo horario de consulta: de 9 a 13 horas y de 16 a 20 horas de Lunes a Sábado en Av. México No. 306 Norte. Centro

Otoño

POR MARIA SOLEDAD SALAS DE ANAYA

Han un pasaje sereno,
hay un pasaje dorado
son las hojas relucientes
de un pasaje cobrizado.

Bajo un sol reconfortante
se maduran los maizales
veo las praderas doradas
y producto en los jacales
son los pasajes preciosos
de belleza singular

Son los árboles cobrizos
su vestuario es otoñal.
El otoño es esplandor
como espiga en el trigal
los ventos vigorizantes
allá en la orilla del mar.

Y El estación tan dorada
de belleza singular
te canto en el equinoccio
y el solsticio que vendrá
con pasajes primorosos
y arrullos de una canción.

Pintas bien mas hermosas
en esta bella estación.

LO MEJOR EN PINTURAS..... comex
OFERTA
PARA TODOS LOS CARPINTEROS O EBANISTAS

LATA DE 19 lts. DE LACA TIPO AMERICANO DE MARCA PIMEX DE 32% SOLIDO
PRECIO NORMAL $ 158,750.00
A SOLO $ 120,000.00
AHORRE $ 30,750.00
OFERTA VALIDA HASTA EL 30 DE NOVIEMBRE
PINTURAS COMEX DEL CENTRO AV. VICTORIA Nº 205-B TEL: 2-72-14 CASI ESQ. QUERETARO
PINTURAS COMEX DE NAYARIT PLAZA INSURGENTES LOCAL Nº 1 TEL: 3-00-87 Tepic, Nay.

FARMACIA HOMEOPATICA
Gliser

ORACION AL ESPIRITU SANTO
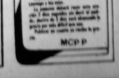
MCP P

Concurso Rostro Ideal

Belleza Juventud y Esplendor

1.- Martha Soltero

2.- Dinora Ibarra Hermosillo

3.- Patricia Govea

4.- Viridiana Gómez Villanueva

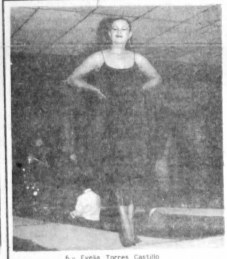

6.- Evelia Torres Castillo

5.- Lizet Gómez de Lozano

7.- Adriana Nolasco García

Dinora Ibarra Rostro Ideal 1990

POR ROSARIO A. CAMBERRO V.

Ya son 4 años consecutivos en los que se ha venido realizando este certamen de belleza facial: Señorita Rostro Ideal, todo un evento ¿El objetivo? Elegir al rostro que representará en el próximo año la línea de productos y cosméticos IDEAL, un rostro accesible a todo estilo de maquillaje, en el que se plasmarán los matices y tonalidades que van surgiendo de acuerdo a los caprichos de la moda.

En esta ocasión se dieron cita en la Cueva de Leones de esta ciudad capital personalidades del mundo del cuidado y arreglo de la mujer, invitados importantes, así como gente distinguida que con el propósito de apoyar a sus favoritas, se volvieron de gala y acudieron al lugar.

Cuando el reloj marcaba aproximadamente las 11:00 P.M. inició la presentación de las aspirantes, la cual se dividió en 2 etapas: "A" de 16 a 25 años y "B" de 25 a 35. Modelaron al ritmo de música moderna y luces de colores.

El público aplaudía, se escuchaban algunas "porras", en la atmósfera se sentía la emoción, un buen ambiente.

Se hizo una pausa para que el jurado diera su veredicto, mientras tanto un conocido ballet deleitaba a la concurrencia con un atractivo Show.

Momentos más tarde se mencionaron a las semifinalistas, 5 de cada categoría.

El momento de conocer a los tres primeros lugares de cada etapa se aproximaba los clásicos nervios no podían faltar, y por fin se escucharon los nombres de las ganadoras, categoría "A" Viridiana Gómez Villanueva, Mónica Ramírez E. tercero y segundo lugar respectivamente. Categoría "B": Leonor Naya de García, Evelia Gómez Castillo tercero y segundo lugar.

Rostro Ideal 1990: Dinora Ibarra Hermosillo de la categoría "A", quien sustituye a la señorita Geraldine Esparoza Cambero. De la categoría "B" Martha Soltero Martínez, Rostro Ideal, ocupando la corona de la señora Lupita López de Vega.

Los premios fueron atractivos, consistieron en toda la línea de productos y cosméticos Ideal; ropa, zapatillas de prestigiadas marcas, membrecías para discotheque, viajes, etc.

Después del evento hubo fiestas, todos brindaron por las chicas, fué una gran velada.

Especial de la Feria de la Mexicanidad

Meridiano
De Nayarit

SECCION — C PAG. 2

Tepic, Nay., Jueves 23 de Noviembre de 1989

El Ballet de la Universidad Michoacana Dentro de los Festejos de la Feria

Con la presentación del Ballet de la Universidad Michoacana de San Nicolás de Hidalgo en el Teatro del Pueblo, ante la presencia del Gobernador Celso Humberto Delgado Ramírez y del Doctor Arturo Warman Director General del Instituto Nacional Indigenista, en representación personal del Presidente Carlos Salinas de Gortari y de distinguidas personalidades estatales y estatales, culminó la primera jornada cultural de la "Feria de la Mexicanidad".

El mencionado recinto cultural, que se llenó totalmente, fué escenario de este primer gran evento cultural enmarcado en los festejos con que por primera vez se conmemora el origen de la mexicanidad, y en el que también se presentan una exposición de la Historia del Periodismo en Nayarit y una de Fotografía Artística.

Los asistentes a este primer gran espectáculo de inmejorable calidad artística, como lo es el ballet nicolaita, pudieron admirar típicas danzas, sones, abajeños y canciones en lengua purépecha, que fueron brillantemente interpretados por este grupo de jóvenes estudiantes, fieles custodios de las tradiciones tarascas, recibiendo previa explicación de la Profesora Rocío Próspero, directora del ballet, del significado de lo que el público admira.

Entre las muchas danzas del rico y variado folklor michoacano, que, como explicó su Directora, no es nada repetitivo y monótono, y si variado como las regiones de dicho Estado, además del gran colorido, belleza y movilidad, destacan las fiestas patronales que se celebran en todos los pueblos y los bailables de la región tradicionales de la región del Lago de Pátzcuaro, especialmente las llamadas "danzas de los viejitos", que gracias al señor Gervasio López, celoso conservador de las tradiciones de Pátzcuaro, aún se mantienen vivas.

También destacaron la "Danza de los moros", de "los paleteros" de Puruandaro, y la "danza de los curpites" de San Juan de las Colchas. Todas estas danzas se tocan con diferentes instrumentos musicales, predominando la música de banda. También hay diferentes expresiones artísticas que se ejecutan solo con música, como los sones y abajeños y que expresan diversos acontecimientos sociales como bodas, nacimientos y bautizos y que tan solo es una pequeña muestra del rico folklor michoacano, producto de las culturas tarasca española.

Al termino de su presentación con "danza de los pescadores de Pátzcuaro" este ballet fué largamente aplaudido, expresando la profesora Rocío Próspero su agradecimiento al pueblo de Nayarit y deseó al Gobernador Celso Delgado que esta feria logre sus nobles objetivos y que sea un medio para difundir entre la población nuestras tradiciones de las que todos los mexicanos debemos perpetuar.

Posteriormente, se pasó a las ganadoras del concurso de las cinco virtudes de las mujeres deben poseer en la tradición indígena y que se manifiestan según el color de flores de que está hecho su collar, siendo las ganadoras de la dignidad, ternura, abnegación, belleza y espiritualidad las representantes de las ñtnas cora, tepehuana, mexicanera, huichol, y la señorita María Ernestina Maldonado de Aztlán; tocandole a la señorita abnegación entregarle un presente a nombre del Gobernador a la Profesora Rocío próspero.

SOLICITO
MUCHACHO REPARTIDOR DE PERIODICOS
REPARTIR DE 3 A 6
ENTREVISTA POR LA MAÑANA . ALLENDE 216 PTE. ALTOS

Dentro de los Festejos de la Feria Nacional de Basquetbol

Hoy dará inicio el campeonato nacional de basquetbol varonil región norte segunda división primera fuerza "B" en el gimnasio "Niños Héroes" ubicado en el paseo de la Loma de esta capital a las 20 horas. Dicho encuentro deportivo se encuentra enmarcado dentro de los festejos de la Primera Gran Feria de la Mexicanidad, siendo patrocinado por el Instituto Nayarita del Deporte y la Juventud, la Federación Mexicana de Basquetbol y de la Asociación de este deporte en la entidad.

Al informar lo anterior el licenciado Heleseo Piña Oregel, Director del instituto del deporte mencionó que este encuentro nacional servirá también para la inauguración de la nueva fisonomía que tiene el gimnasio, ya que se realizó una remodelación total y en todos los mínimos detalles, por lo que hoy se estrenará tableros electrónicos y una singular duela.

Los equipos participantes serán de Baja California Sur, Coahuila, Colima, Durango, Nuevo León, Sinaloa, Tamaulipas, Querétaro y por supuesto nuestro estado de Nayarit, sede de este evento deportivo nacional.

El licenciado Piña Oregel expresó que a esta inauguración del basquetbol, asistirá el gobernador Celso H. Delgado, así como funcionarios estatales y municipales, como el ambiente deportivo estatal y nacional.

Para concluir exhortó a toda la población a que asistan al encuentro, para darle ánimos de victoria a nuestra entidad.

CINEMAS INSURGENTES

SALA I "LA NAVAJA ASESINA"
EN CADA RINCON DE ESA CASA SE ESCONDIA LA MUERTE.
HORARIOS: 4:10, 6:00, 7:50 Y 9:40
Domingo desde las 2:15

SALA 2
"MI NOVIA ES UNA EXTRATERRESTRE"
EN SU SEGUNDA SEMANA DE EXITO.
CON KIM BASINGER, EN LA PELICULA MAS COMICA DEL AÑO.
HORARIOS: 3:40, 5:40, 7:40 Y 9:40
Domingo desde la 1:40

PALENQUE DE GALLOS

DE LA 1ª GRAN FERIA DE LA MEXICANIDAD.....
TEPIC '89

Presenta a
JUAN GABRIEL
Los Días 21, 22 y 23
de Noviembre
La Variedad Inicia a las 12:00 de la Noche

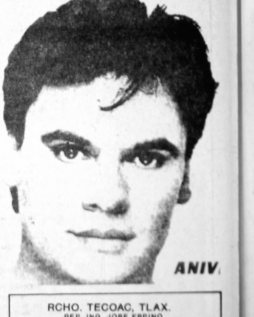

Precios
$ 100,000.00
$ 60,000.00

SERVICIO DE RESTAURANTE Y BAR.

VICENTE FERNANDEZ
Próxima Variedad
24 y 25 de Noviembre

RCHO. TECOAC, TLAX.
REP. ING. JOSE ESPINO
VS
RANCHO LAS ALAZANAS
REP. LIC. SALVADOR FELIX
Desde las 8:30 de la Noche

MARIACHI AMENIZANDO TODA LA NOCHE

PALENQUE UBICADO JUNTO A
CASA LEY
VENTA DE BOLETOS EN EL PORTICO DEL HOTEL FRAY JUNIPERO SERRA.

La Cerveza es.. Corona

EL PATRONATO ESTATAL DE PROMOTORES VOLUNTARIOS Y
LA LIGA MUNICIPAL DE CICLISMO DE TEPIC
CON MOTIVO DE CELEBRARSE LA

PRIMERA FERIA DE LA MEXICANIDAD

A TODOS LOS CICLISTAS NAYARITAS Y DE LOS ESTADOS CIRCUNVECINOS, A PARTICIPAR EN LA CARRERA CICLISTA DE LA MEXICANIDAD, DE CONFORMIDAD CON LAS SIGUIENTES:

BASES

I.- FECHA Y HORA: . . . . . SE REALIZARA EL DIA 25 DE NOVIEMBRE A PARTIR DE LAS 7:00 HORAS CON TRES SALIDAS DE ACUERDO A LAS CATEGORIAS.

II.- INSCRIPCIONES: . . . . . ESTAN ABIERTAS A PARTIR DE LA PUBLICACION DE LA PRESENTE CONVOCATORIA EN EL VOLUNTARIADO NAYARIT, SITO - EN AV. MEXICO #321 SUR, TELS. 3-45-06 Y 3-45-07, EN EL HORARIO DE REGISTRO QUE SE LES PROPORCIONARAN, CERRANDOSE ESTA HORA ANTES DE LA COMPETENCIA.

III.- CATEGORIAS Y RECORRIDO . . . . . INFANTIL: DE SAN FELIPE AZTATAN - TEPIC. 156 KMS.
NOVATOS: DEL CRUCERO DE PEÑAS - - TEPIC 76 KMS.
VETERANOS: DEL CRUCERO DE VILLA HIDALGO - TEPIC 45 KMS

IV.- META: . . . . . FRENTE AL PALACIO DE GOBIERNO DE LAS TRES CATEGORIAS.

V.- PREMIOS . . . . . TROFEOS A LOS TRES PRIMEROS LUGARES DE CADA CATEGORIA Y RECONOCIMIENTO PARA TODOS LOS QUE TERMINEN EL RECORRIDO.

VI.- APOYOS: . . . . . SE CONTARA CON EL APOYO DE LA POLICIA FEDERAL DE CAMINOS, TRANSITO DEL ESTADO, RESCATE DE NAYARIT, CRUZ ROJA, BOMBEROS, ETCETE E INCO.

VII.- JUECES: . . . . . SERAN DESIGNADOS POR EL COMITE ORGANIZADOR.

VIII.- ACCIDENTES: . . . . . EL COMITE ORGANIZADOR NO SE HACE RESPONSABLE POR ETRAVIOS DE PERTENENCIAS O LESIONES SUFRIDAS DURANTE LA COMPETENCIA.

IX.- TRANSITORIOS: . . . . . LOS CASOS NO PREVISTOS EN LA PRESENTE SERAN RESUELTOS POR EL COMITE ORGANIZADOR.

TEPIC, NAY., 16 DE OCTUBRE DE 1989.

A T E N T A M E N T E.

SRA. MARIA EUGENIA ESPEJO DE DELGADO
PRESIDENTA DE LOS SISTEMAS DIF Y VOLUNTARIADO

C.P. GUILLERMO ENRIQUE YOUNG VILLEGAS
SECRETARIO EJECUTIVO DEL VOLUNTARIADO NAYARIT

PROFR. FERNANDO HC COSCALLA
COORDINADOR DE ACTIVIDADES DEPORTIVAS DE VOLUNTARIADO

JORGE NARVAEZ AYON
POR LA LIGA MUNICIPAL DE CICLISMO

Se Duplicará la Produccion Agropecuaria en Nayarit: SARH

POR: PATRICIA RAMIREZ.

Diferentes al común denominador son los objetivos que persigue el espacio agropecuario y ganadero dentro de la Feria de la Mexicanidad; todo vez que se busca comunicar y crear opinión en el público asistente, respecto de la situación que en estos aspectos guarda el estado de Nayarit.

El titular de la Secretaría de Agricultura y Recursos Hidráulicos, Ingeniero Mauro Gómez Aguilar, afirmó lo anterior, y al tiempo que dijo que se contempla la posibilidad de duplicar el valor de la producción agropecuaria en precios reales del estado, durante el sexenio de Salinas de Gortari.

En lograr este último fin, definitivos serán los resultados que se obtengan de la ESPO=SARH en la feria que ya se celebra.

Esto ocontinuó, en atención al interés que por alguno de nuestros ejemplares bovinos y caprinos, muestren los visitantes de otros estados y deciden comprarlos.

Opinó, que aun cuando está será la principal finalidad del stand que tiene a su cargo Agricultura y Recursos Hidráulicos, y la difusión, la comunicación y la educación son aspectos de mayor relevancia.

Gómez Aguilar apuntó, que en los inicios de este sexenio, ya se volumbra un gran convenir agropecuario y ganadero para nuestro estado, y que el mismo que le damos para que avance será definitivo.

Por eso «agregó», en nuestro espacio, queremos hacer algo diferente, además de diversión y la venta de lo que se expone, pretendemos «reiteró» crear conciencia ganadera y agrícola en la población de todo el estado, y que sepan como hemos avanzado desde tiempos inmemoriales hasta nuestros días, y como seguiremos haciendolo a paso firme y seguro, finalizó.

CASA DE CAMBIO
"N A Y A R"
Han iniciado sus operaciones otorgando los siguientes servicios:
COMPRA-VENTA de Monedas de Oro y Plata.
COMPRA-VENTA de billetes (dólares) mejorando cotizaciones Bancarias.
Cambio de cheques personales, giros telegráficos, postales, etc. aplicando porcentajes moderados.
Contamos con equipo para detectar la autenticidad de los billetes (dólares).
Antes de realizar sus operaciones, sugerimos nos visite.
NUESTRO LEMA
SERVICIO SEGURIDAD
HORARIO CORRIDO De 9 A.M. a 8 P.M.
San Luis 114 Nte. Tepic, Nay., Tel 2-00-15

Taller RAFA
MECANICA ESPECIALIZADA EN
VOLKSWAGEN BRASILIA
SAFARI COMBI
SERIEDAD CALIDAD GARANTIA
LAURELES Y GONDORA Nº 109 SUR
TEL 2-78-71 TEPIC, NAY.

EL COMITE ORGANIZADOR DE LA PRIMERA FERIA DE LA MEXICANIDAD

• INFORMA SU PROGRAMA DE HOY JUEVES 23 DE NOVIEMBRE DE 1989

PROGRAMA CULTURAL

JUEVES 23 DE NOVIEMBRE

"BIBLIOTECA CENTRAL"

DE 9:00 A.M. A 7:00 P.M. Rincón de la Ciencia - Mejoramiento Profesional del Magisterio.
"TEATRO AL AIRE LIBRE ALAMEDA"
15:30 HRS. Arco Iris Infantil. Espacio Radiofónico.
16:00 HRS. Banda de Música de Gobierno del Estado.
16:30 HRS. Mimos U.A.N.
17:10 HRS. Grupo Nayar. Casa de la Cultura - Tepic.
18:10 HRS. Grupo de Danza Contemporánea KALEIDOSCOPIO.
"TEATRO DEL U.M.S.S."
18:00 HRS. Ensamble de Música Antigua de los Siglos Pasados. Jalisco.
"I.N.A.H. (MUSEO REGIONAL"
18:00 HRS. Conferencia: LITERATURA MEXICA. Prof. Luis Arturo Peña Arcadia.
20:00 HRS. Cine: PUREPECHAS LOS QUE VIVEN LA VIDA. Dir. J. Bardavenia.
"TEATRO DEL PUEBLO"
20:00 HRS.
HORARIO LIBRE. Rondalla del CONALEP. Amenizando en el Nucleo de la Feria.

PROGRAMA DEPORTIVO

JUEVES 23 DE NOVIEMBRE

09:00 HRS. Deportes Acuáticos (continuan) San Blas. Matanchén.
"PASEO DE LA LOMA"
10:00 HRS. Juegos para Minusválidos.
Juegos Deportivos y Recreativos (continúan) "Estadio Olímpico y Parque Juan Escutia"
Rondas y Juegos Tradicionales (Fomento Educativo). Lemoc Charro Francisco García Montero.
"GIMNASIO NIÑOS HEROES"
16:00 HRS. Campeonato Nacional de Basquetbol (eliminatorias).
19:00 HRS. Beisbol Compostela - Tepic.

• Y SU PROGRAMA DE MAÑANA VIERNES 24 DE NOVIEMBRE DE 1989

PROGRAMA CULTURAL

VIERNES 24 DE NOVIEMBRE

"BIBLIOTECA CENTRAL"

DE 9:00 A.M. A 7:00 P.M. Rincón de la Ciencia - Mejoramiento Profesional del Magisterio.
"TEATRO AL AIRE LIBRE ALAMEDA"
15:30 HRS. Arco Iris Infantil. Programa Radiofónico.
16:00 HRS. Grupo Montarbo de la Policía Municipal.
16:30 HRS. Mimos U.A.N.
17:40 HRS. Grupo Folklórico de la Casa de la Cultura - Tepic.
18:10 HRS. Grupo de Danza Contemporánea KALEIDOSCOPIO.
"TEATRO DEL U.M.S.S."
18:00 HRS. Concierto de Piano por Leonor Montijo. Jalisco.
"I.N.A.H. (MUSEO REGIONAL)"
18:00 HRS. Conferencia: LA JORNADA DE LA MUERTE NAUHLAD. Prof. Enrique Hernández Zavala.
20:00 HRS. Cine: LAGUNA DE DOS TIEMPOS. Dir. Eduardo Maldonado.
"TEATRO DEL PUEBLO"
20:00 HRS. Danza Moderna de la Universidad de Guadalajara.
HORARIO LIBRE. Rondalla del CONALEP. Amenizando en el Nucleo de la Feria.

PROGRAMA DEPORTIVO

VIERNES 24 DE NOVIEMBRE

07:00 HRS. Ciclismo de la Mexicanidad. San Felipe Aztatán. Tepic.
10:00 HRS. Juegos Deportivos y Recreativos (continúan) "Estadio Olímpico y Parque Juan Escutia"
Rondas y Juegos Tradicionales (Servicios Coordinados). Lemoc Charro y Alameda.
Juegos para Minusválidos (continúan) Paseo de la Loma.
"GIMNASIO NIÑOS HEROES"
16:00 HRS. Campeonato Nacional de Basquetbol (2a. eliminatorias).
18:00 HRS. Inauguración Torneo de Voley Bol (cuadrangular). Cancha Ricardo Velarde.
Festival de la Juventud. Foro sobre el disminuido físico. C.R.E.E.

MADUROC S.de RL.de C.V.
MADERAS DE TODAS CLASES.
MADERERIA ASERRADERO
ZACATECAS 430 NTE. DOM.CONOCIDO
TEL. 208-64 EL AHUACATE
TEPIC, NAY.
SERVICIO A DOMICILIO

¿YA PENSO DONDE COMER HOY?

la misión de Trinos

LO ESPERA

PRUEBE SU COMIDA REGIONAL

SERVICIO DESDE LA UNA DE LA TARDE.

HIDALGO 73 BIS OTE.
TELS.2-60-76 / 2-74-04
Tepic.Nay.

Se Amplían las Relaciones Entre México y la Argentina

POR: LORENA HERNANDEZ

Las perspectivas de integración entre el pueblo mexicano y el argentino se amplían, toda vez que se han puesto en marcha acuerdos económicos de "gran trascendencia", al dialogar los mandatarios de ambas naciones, en la reciente reunión del grupo de los ocho.

El embajador de Argentina en México, Jorge Avelardo Ramos, informó lo anterior al tiempo de señalar que empresarios argentinos "construirán obras de gran importancia" en el país, mientras que empresarios mexicanos "ya están construyendo en la Argentina, obras en las que no solamente se invertirán materias primas, sino inteligencia técnica".

Precisó que la tecnología mexicana y la argentina se enlazarán para una gran empresa común; asimismo se "creará una corriente de intercambio cultural para que estudiantes mexicanos, puedan conocer Argentina y vincularse con su ciencia y arte".

En otro orden de ideas, el Embajador de Argentina en nuestro país refirió que "es un deber" no únicamente de los nayaritas, sino de todos los mexicanos, rescatar los orígenes" de los cuales emanó la cultura que ahora poseemos.

Observó que debemos "compenetrar" ante un mundo tan avanzado, "la identificación cultural de los latinamericanos, para poder emerger a la civilización y a la cultura como gran bloque histórico, formado por todos aquellos que hablan el español y las lenguas indígenas".

En ese sentido indicó que la Primera Feria de la Mexicanidad a cuya inauguración asistió como invitado especial: es "una hermosa muestra de la energía, la belleza y la vitalidad del estado de Nayarit".

En Gira la Compañía de Teatro del Estado

POR: PATRICIA RAMIREZ

Con gran éxito y aceptación, inició la gira teatral que realiza la compañía del Teatro del Estado en ese género artístico, dirigida nuevamente por Rodolfo del Río y conformada por excelentes jóvenes actores.

La compañía inició su recorrido en el municipio de Santiago Ixcuintla, el día 20 de este mes, donde la gente los recibió con júbilo y mostró su interés en la puesta en escena del Popol Vuh.

El numeroso público que reunió la obra, se debió a la tan llevada campaña de promoción, hecha por la Presidencia Municipal santiaguense y el sistema DF-Voluntariado del municipio.

La representación del Popol Vuh, se llevó a cabo en el atrio de la iglesia de Santiago; lugar donde los actores participantes mostraron su profesionalismo al interpretar sus personajes en las condiciones tan adversas del improvisado "escenario".

El entusiasmo del público, se puso de manifiesto, cuando al término de la pieza teatral, lanzaron un cúmulo de peticiones a los que se encontraban en el escenario, abogando por obtener algún objeto de la escenografía o del vestuario de los actores.

Con tales manifestaciones de afecto por parte del pueblo y autoridades, la compañía del Teatro del Estado, continuará con mayor entusiasmo su gira por varios municipios más.

Así, el día 24 estará en Acaponeta, el 25 en Ruiz, el 28 en Ixtlán y el 29 de diciembre se dirigirá a Compostela.

El director de la compañía, consideró que instituciones que tienen en sus manos la difusión de la cultura y las artes (CONAFE entre otros), deben visualizar en el interior de las masas municipales, ¡fuera de Tepic), un foco real hacia donde dirigir nuestras actividades artísticas que alienten y mejoren el nivel de vida cultural de la población.

Reducirá E.U. Barreras Comerciales con México

MEXICO, D.F. (NOTIPRESS).- Estados Unidos está dispuesto a avanzar hacia un mercado común o una zona de libre comercio, reduciendo las barreras comerciales que existen entre ese país y México, afirmó esta mañana el Secretario de Comercio Norteamericano, Robert Mosbacher.

Indicó que el nuevo convenio sobre el acero, que permitirá duplicar el volumen de exportación de nuestro país al suyo, forma parte del proceso total de apertura del mercado.

El Secretario de Comercio de los Estados Unidos manifestó lo anterior durante una conferencia de prensa, efectuada en el Salón Carranza de la Residencia oficial de los Pinos, luego de su entrevista con el Presidente Carlos Salinas de Gortari.

Apuntó que actualmente la inversión Norteamericana en nuestro País es de cntre 1,500 y 2,000 millones de dólares, pero recalcó que esta va en constante aumento.

DISTRIBUIDOR, PROMOTOR Y ASESOR DEL NOROESTE, S.A. DE C.V.
Eulogio Parra No. 221 int. Plaza Insurgentes
TIPO DE INMUEBLE: Casas habitación. UBICACION: Amado Nervo y San Francisco. POBLACION: Tepic, Nayarit. STAR DE T.V. 2 PLANTAS. SALA COMEDOR. 3 RECAMARAS. PATIO DE SERVICIO. PRECIO: $ 120,000,-000.00 Facilidades de pago.

DISTRIBUIDOR, PROMOTOR Y ASESOR DEL NOROESTE, S.A. DE C.V.
Eulogio Parra No. 221 int. Plaza Insurgentes
TIPO DE INMUEBLE: Terreno. UBICACION: Carretera Tepic, Jalisco, atras de Bazar Campesino. MEDIDAS: 10 x 30. BUEN PRECIO.

DISTRIBUIDOR, PROMOTOR Y ASESOR DEL NOROESTE, S.A. DE C.V.
Eulogio Parra No. 221 Int. Plaza Insurgentes
TIPO DE INMUEBLE: Rancho. UBICACION: Carretera Tepic, Mexmar Km. 6. CON TODOS LOS SERVICIOS: Luz, agua. MEDIDAS: 130 Has. PRECIO: Oferta.

DISTRIBUIDOR, PROMOTOR Y ASESOR DEL NOROESTE, S.A. DE C.V.
Eulogio Parra No. 221 Int. Plaza Insurgentes
TIPO DE INMUEBLE: Terreno. UBICACION: Col. San Juan atras del Kinder Pinocho. MEDIDAS: 14 x 21. PRECIO: 35,000,000.00

DISTRIBUIDOR, PROMOTOR Y ASESOR DEL NOROESTE, S.A. DE C.V.
Eulogio Parra No. 221 int. Plaza Insurgentes
ESTRENE RESIDENCIAL. CALLE ESPAÑA COL. DEL VALLE. 3 RECAMARAS ALFOMBRADAS. 2 1/2 BAÑOS, COCINA INTEGRAL DE CEDRO, ACABADOS DE MADERA, PISOS IMPORTADOS. COMOZCALA. PRECIO: $ 620,000,000.00

DISTRIBUIDOR PROMOTOR Y ASESOR DEL NOROESTE S.A de C.V.
BIENES RAICES

DISPRAN

Necesita usted . . .
Comprar o Vender:
casas, terrenos,
condominios, bungalow's
consultenos.
Asesoria
Profesional en °.
BIENES RAICES

LIC FRANCISCO JAVIER LOPEZ AGRAZ
GERENTE GENERAL
EULOGIO PARRA 221 INT 28
TELS. 2-32-25
TEPIC, NAY. MEX

VENDO Ford Mustang 83 Aut. Aire, Electrico, impecable solo exigentes. Tel. 3-38-57.

REPARACION cocinas integrales Tél. 3-53-66 llamar de 7 a 9 A.M. - 9 a 10 P.M.

VENDO coche Mod. 79 Dog Dart 4 puertas, buenas condiciones. Informes Calle Rio Nilo No. 21 Col. Mocteruma. Trato directo.

VENDO terreno con 2 cuartos construidos, Col. Puerta de la Laguna. $ 7,000,000.00 Inf. al Tel. 2-30-86.

VENDO terreno Ciudad del Valle, superficie 140 metros cuadrados. Informes al Tel. 2-72-87.

ATENCION Traspaso Golf CL Modelo 1989, excelentes condiciones precio base de traspaso $ 15,000,000.00 Informes Tel. 2-64-00

SE VENDE automovil Tsuru mod. 86 de Lujo, 4 Ptas. Como nuevo, informes al Tel. 2-58-15.

ATENCION Vendo Golf GL Modelo 1988, excelentes condiciones precio base de venta $ 20,000,000.00 informes Tel. 2-64-00

PERMUTO farmacia acreditada en la Col. López Mateos, base $ 20,000,-000.00 que ofrece informes Tel. 2-65-25

PERMUTO terreno en la Col. López Mateos, 3 Mil mtrs. base $ 10,000,000.-00 Que ofrece informes Tel. 2-65-25

SE VENDE casa Av. Juárez 73 Ote. Inf. al Tel. 2-50-06

Se vende casa bien ubicada en la Colonia "El Rodeo", todos los servicios, cercana a Comercial Mexicana, con sala, comedor, cocina, tres recamaras, dos baños sin terminar, algún grande, construida en terreno de 10.15 por 50.30 mts. Informes al 2-39-90 con la Sra. Clementina o en Veracruz Num. 107 B sur, con el Sr. Torres, llame nos arreglamos.

TORNILLOS DE INSURGENTES
TORNILLERIA EN GENERAL
TORNILLO MADERA Y DS
TORNILLO HEXAGONAL
TORNILLO Y OPRESOR ALLEN
BIRLOS DE RUEDA CON PERNO
Y LIMANO
TORNILLO DE VOLANTE
TORNILLO DOMO
INST. Y MANT. A EQUIPO ELECTRICO 440.
AV. INSURGENTES 190 PTE. TEL. 3-30-10 TEPIC, NAY.

DISPRAN BIENES RAICES. Eulogio Parra 221 int. 28 Plaza Insurgentes. Tel. 3-22-25 Tepic, Nay., Mex. TIPO DE INMUEBLE: Casa habitación. UBICACION: M. Curie Ireuo y Calle Baroqueiras Fed. 1960. POBLACION: Tepic, Nay. 2 PLANTAS, SALA COMEDOR, 3 RECAMARAS, 1 BAÑO, COCINA INTEGRAL, PISO DE MOSAICO, TELEFONO. PRECIO: $ 115,000,000.00 FORMA DE PAGO TOZ A LA CONTADO.

COMPRA Y EL 30% A 3 MESES GASTOS DE ESCRITURA POR CUENTA DEL COMPRADOR.

DISPRAN BIENES RAICES. Eulogio Parra 221 int. 28 Plaza Insurgentes. Tel. 3-22-25 Tepic, Nay., Mex. TIPO DE INMUEBLE: Casa habitación. UBICACION: Col. Obrera (atras del IMSS). POBLACION: Tepic, Nay. 2 PLANTAS, SALA COMEDOR, 2 RECAMARAS, 1 BAÑO, ALBER, C/U Y BOMBA DE INSTALADA, PISO DE MOSAICO. PRECIO $ 60,000,000.00 C/U FORMA DE PAGO 60,000,000 CONTADO, GASTOS DE ESCRITURA POR CUENTA DEL COMPRADOR.

DISPRAN BIENES RAICES. Eulogio Parra 221 int. 28 Plaza Insurgentes Tel. 3-22-25 Tepic, Nay., Mex. TIPO DE INMUEBLE: Casa habitación. UBICACION: Fraccion Col. San Juan. POBLACION Tepic, Nay. 2 PLANTAS, SALA COMEDOR, 4 RECAMARAS ALFOMBRADAS, 3 BAÑOS, COCINA INTEGRAL, 2 AREAS, PISO DE MOSAICO, 1 TERRAZO Y PARKET, TIPO ARQ. MODERNA. PRECIO $ 350,000,000.00 FORMA DE PAGO 80,000,000 CONTADO, GASTOS DE ESCRITURA POR CUENTA DEL COMPRADOR.

DISPRAN BIENES RAICES. Eulogio Parra 221 int. 28 Plaza Insurgentes Tel. 3-22-25 Tepic, Nay., Mex. TIPO DE INMUEBLE: Casa habitación. UBICACION: Calle Cedro Col. Obrera. POBLACION: Tepic, Nay. 2 PLANTAS, SALA COMEDOR, 3 RECAMARAS, 2 BAÑOS, PISO DE MOSAICO, TERRAZO Y PARKET, $ 70,000,000.00 FORMA DE PAGO 30,000,000 CONTADO, GASTOS DE ESCRITURA POR CUENTA DEL COMPRADOR.

DISPRAN BIENES RAICES. Eulogio Parra 221 int. 28 Plaza Insurgentes Tel. 3-22-25 Tepic, Nay., Mex. TIPO DE INMUEBLE: Casa habitación. UBICACION: Ixpalino Poblacion Tepic, Nay. 2 PLANTAS LA PLANTA A DE DINVELIS, 3 RECAMARAS, 2 1/2 BAÑOS, COCINA INTEGRAL, PISO VITROPISO. PRECIO: $ 220,000,000.00 FORMA DE PAGO 100,000,000 CONTADO, GASTOS DE ESCRITURA POR CUENTA DEL COMPRADOR.

Peligra el Liderato del Deportivo Tepic

Meridiano de Nayarit

Director: J.JESUS CEJA TORRES

Tepic, Nay., Jueves 23 de Noviembre de 1989 SECCION — D

DEPORTIVO

SINTESIS DEPORTIVA

J. Jesus Ceja Valadez

TAMBIEN el futbol profesional hara presencia en Tepic con motivo de la primera Feria de la Mexicanidad cuando la próxima semana los "Coras" reciban al Puebla que cuenta en sus filas con el Nayarita Marcelino Bernal. Emocionado el Dr. Miguel Angel Castellanos habló de este choque porque finalmente la directiva que preside Juan Manuel Avila Arce pudo concretar este juego atendiendo un deseo del gobernador Lic. Celso H. Delgado Ramirez que así le brinda un espectáculo que los aficionados quieren ver, Puebla un equipo de primer nivel que aspira al Capeonato y los "Coras" en una de sus buenas temporadas tuvieron oportunidad de este partido para ver sus fuerzas y ese aspecto y solo se espera el juego correspondia a las expectativas de la afición que suella con tener la primera división y antes de llegar al año 2 mil ya debe haber una franquicia con un equipo, estadio y afición que tienen la necesidad de esta categoria. Por ahora nos preparamos para recibir al equipo de la "Franja" que tiene arraigo e historia en el futbol y nos llega mas a la fecha por la presencia con ellos de Marcelino Bernal.—

— DESBORDANTE alegria y satisfacción entre los integrantes de la Asociación de Gimnasia que dirije la profesora Bertha Xaveri de Cortes porque ya llegó todo el equipo para el gimnasio que montara en este deporte donde de espera, de trabajo, de convencer, hasta que un poderamos progresando y visionario en materia de deporte de una respuesta afirmativa a la petición de los gimnastas para autorizar la compra de todo un equipo que tiene un costo millonario para modernizar la bella disciplina en la gimnasia. Rocio Guemes que brilló a grandes alturas en este deporte tambien ha sido pieza fundamental en el trabajo de gestión y que una petición bien fundada el Instituto Nayarita del Deporte y la Juventud llevó el Lic. Melesio Peña esta necesidad al gobernador para que finalmente se autorizara esta compra que abre la posibilidad para darle un vuelco a la promoción deportiva y mejorar el nivel de técnica de la gimnasia en Nayarit.— NOS DA GUSTO ver la cantidad de niños besibosillas sentidamente en la explanada del Centro de Convivencia Infantil el 20 de noviembre que son parte de una nueva generación y grandes esfuerzos de personas que saben que la mejor promoción está en los niños. Con carencias, el, pero con un gran amor al deporte van forjándose estos chamacos y la oportunidad a una liga pequeña que atienden personas que saben de vocación de servicio y atención a los niños y jóvenes. Para estos pequeños el 20 de noviembre que son parte de la desbostada ya los energúlicos y los transporta a la búsqueda del futuro que los lleve al mundo. Reconocimientos y dicen los colonos que quieren ir al rincón de trabajo del gobernador Lic. Celso H. Delgado que impulsa y estimula la practica del deporte en todos sus manifestaciones. El mismo lugar del torneo conmemorativo de la revolución mexicana la que el equipo Lázaro Cárdenas y este esfuerzo se premió con trofeos y medallas en juego entregará el Comité de Acción Ciudadana. Afirma Asociación de Fomento a

Este Sábado Tepic Jugará en Chetumal

POR: ROBERTO ZAZUETA LOPEZ.

Definitivamente los resultados de la jornada número 16 del futbol de la Segunda División no resultaron nada favorables para la causa Cora ya que mientras el Deportivo Tepic Trae a cuestas una nueva derrota frente a Potosino por dos goles a cero, el Estudiantes equipo que marcha en el segundo lugar del grupo número uno sorprendió a propios y extraños con su triunfo logrado a domicilio a costillas del Pachuca del que esperabamos más, lo más lamentable de la garrotal en el cuadro de casa es que se comprobó que los arbitrajes que se estaban dando en la cancha del Potosino son demasiado localistas y esto a la larga puede contar si tomamos en cuenta que el Potosino es equipo del mismo grupo y el campeonato apenas esta llegando al final de la primera vuelta.

Contra todo eso tendra que luchar el Tepic y es bueno que sus jugadores mantengan los pies calientes y la cabeza fria para evitar que la indisciplina sea un enemigo mas del equipo.

Lo logrado hasta ahora todos debemos conocerlo como bueno, los ultimos derrotas frente al León y Potosino no deben ser motivo desaliento sino por el contrario hay que reconocer que el camino es largo todavia y que los problemas que se tendran que superar en el segundo campeonato habran de ser superadas únicamente con trabajo, esfuerzo y disciplina.

Por lo pronto la mira debe estar puesta en el Chetumal rival que tendran que visitar el próximo sábado de acuerdo al calendario oficial, hemos seguido la ruta del Chetumal y vemos que este equipo sufre algunas rivales a tal grado que en mas de una ocasión han goleado, caso concreto el del pasado domingo en que Jabatos les metió cuatro a dos.

En base a esto, Diego Hata deberá marcar una estrategia que le permita ver en los primeros minutos del encuentro en donde está la falla de Chetumal, que admite estos marcadores tan severos, por lo que respecta a los aficionados ellos nos han manifestado su confianza en que los resultados adversos no son alarmantes ni mucho menos, lo que pasa dicen, es que los equipos que van de líderes son el blanco de todos y cualquier cuadro ofrece su mejor esfuerzo para sacar frente a los punteros y con ello brindar grandes satisfacciones a sus seguidores, nosotros, dicen los aficionados, que tenemos mas de 30 años en la tribuna sabemos mucho de esto asi que ya nada nos asusta y confiamos que pese a los chascos y tropezos el Tepic habrá de reaccionar para seguir marchando la pauta en el grupo uno.

Para completar este comentario diremos a Uds. que si bien es cierto que hasta ahora el Unico que le ha vendo haciendo somos el Tepic ya que el grupo es el Tecatepec tal parece que tanto Potosino como Yucatan, comienzan a reaccionar por lo que no debe perderseles de vista y rebobar entre ellos para seguir manteniendonos a distancia.

En la jornada 17 ya dijimos que Tepic va contra Chetumal en un partido crucial para seguir manteniendose de líderes, por su parte Tecatepec en las ultimas jornadas ha sacado mejores resultados como visitante recibe al Orfiel Bachiller rival al cual no debe confiarse, si no quere llevarse una desagradable sorpresa, Yucatan jugará en casa frente a Tecolutla, que aunque de problemas en cremos que logre sacar nada de ternas yucatecas, sobre todo si tomamos en cuenta que los ahijados de Carlos Iturralde van super motivados después del triunfo logrado en su visita a León, al cual vencieron por la misma diferencia de un gol a cero, Potosino viajará a Guadalajara para enfrentarse al Jalisco, equipo que dista mucho ser el de otras temporadas y en por ello que actualmente es el colero del grupo dos con solo 17 puntos.

Ya veremos despues de esta jornada si el Tepic fue capaz de conservar su posición de líder del grupo uno.

Habrá Voley Ball del Bueno en la Cancha Ricardo Velarde Osuna

POR: ROBERTO ZAZUETA LOPEZ

Gracias al empeño que han puesto quienes integran la nueva Mesa Directiva reorganizando el deporte voleibol que fuera muy socorrido y participar por el Lic. Melesio Peña Dirigel Director del Instituto Nayarita del Deporte y la Juventud, en esta noble tarea de volver a encender la llama de este Deporte que se ha mantenido adormitado en los últimos años después de haber vivido en diferentes épocas momentos de verdadero gloria con voliboleistas de mui buen nivel en ambas ramas que tuvieron su culminación con la llegada a esta capital navarrita de los tenientes Gutiérrez y Henchaez de gratísimo recuerdo para el aficionado a esta escuela que desafortunadamente no tuvo continuidad mas que nada por aquel desgraciado accidente del que fue victima el tenicentes de ver Gutiérrez que después de unir su destino al de Rosita Figueroa habia decidido dedicarse entre nosotros.

Hablar de Javier Gutiérrez en aquella época en que se encendio la mecha en aquella concha del Club Bateméa, por la calle de Bravo, concha que quienes pertenecieron a ese club forjamos con nuestras propias manos, es hablar de la mas pura esencia de este deporte reflejada en la gran capacidad que tenian estos hombres para enseñar sus secretos y preparar jugadores del mas alto nivel, prendido el entusiasmo vino después la creación del Campeonato y ahí lo que el Trabajo germinó en grande, pudimos ver en ese entonces magnificos campeonatos en base a equipos fuertes que fueron entegrandose, en las confrontaciones de caracter Nacional llegamos a admirar a grandes equipos que venian de D.F. a ofrecer grandes actuaciones como aquel rebelde que en mas de alguna ocasión tuvimos la oportunidad de palpitar.

Hay quienes amamos este deporte no podemos ni de vivir solo del recuerdo, por el contrario aprovechar la presencia al frente de nuestro gobierno de un hombre como el Lic. Celso H. Delgado Ramirez con la suficiente sensibilidad y voluntad política para impulsar con entusiasmo todas las manifestaciones deportivas que se den en nuestro estado.

El campeonato del que hacíamos mención al principio de esta nota será en la categoria de segundas fuerza y participaran en la rama varonil los equipos de Sinaloa, Colima, Jalisco y Nayarit.

Hacemos que en la Rama Femenil tendremos la presencia de Independiente D.F., Colima, Jalisco y Nayarit.

La ceremonia inaugural esta prevista para el viernes por la tarde son tener horario definido por el deseo de los organizadores de contar con la presencia del Sr. Gobernador, en su oportunidad les informaremos con precisión a este respecto.

El Tenis Escalando Altura

En rueda de prensa la asociación de Tenis que dirige el Lic. Juan Manuel Ulloa Ramirez dió a conocer los puntos de la organización del torneo Amateur Abierto de "Navidad" que se llevará a cabo en el Club Britania de esta ciudad del 26 de noviembre al 3 de diciembre del año actual. Con una bolsa de premiaciones valuada en DIEZ raquetas de un buen nivel nacional y otros atractivos con el terreno internacional como son Eduardo Velez, Luis Herrera y en especial Roberto López Gutiérrez, Rogelio Guerrero, Javier Ortiz entre otros. Pero además en un deseo de promocionar a todos los jóvenes valores y mujeres, la Asociación coordinamente con Club Britania abren registro para que los jugadores que deseen participar lo hagan en su torneo amateur, independientemente de lo profesional. De Tepic para participar y en lugar de esperia, se deberan otras nombres entre ellos Vicente Peña y Javier Gutiérrez, este último viene de los Estados Unidos donde estudia y practica este deporte según se informó de los jóvenes navaritas más sobresalientes en su categoria alla en el vecino país. Hay un patrocinio de Cigarrera la Moderna en apoyo al deporte blanco de la raqueta con los 30 millones de estimulo y nos parece interesante que la IP abra esta posibilidad que finalmente es una inversión bien fundamentada y que pueda ser deducible a la hora de pagar los impuestos a Hacienda. En esta rueda de prensa realizada en Club Britania una vez mas las cortesias afloraron para los comunicadores defrutando las "viandas" con la siempre agradable presencia de la mujer tenista Sra. Sara Gonzalez Angulo, Josefina Varela, Sra. Bertha Xaveri y Lic. Juan Manuel Ulloa Ramirez, Dr. Arturo Sánchez Hernández y por supuesto los representante de la empresa patrocinadora. Se jugará desde la 12 hrs. a partir del dia 30 de noviembre, 8 juegos diarios y tienen a la vista bonos de $30.000 pesos para toda la serie. El juez del torneo será el Sr. Alberto Cruz, hombre experto y sobre todo conocedor de las reglas de este deporte.

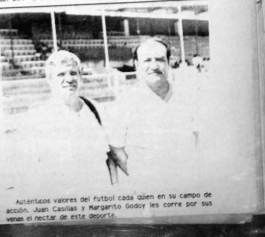

Autenticos valores del futbol cada quien en su campo de acción. Juan Casillas y Margarito Godoy les corre por sus venas el nectar de este deporte.

MARINO inn Motel
EN EL PUERTO DE SAN BLAS NAYARIT
TELS. 5 03 46 5 01 35

AGENCIA DE VIAJES MARNAY TELS. 2 42 48 2 40 01

BON GOUT
PARFUMERIE
Mexico, D.F. Centro y Polanco
Puerto Vallarta, Jal. Tepic, Nay. Guadalajara, Jal. Morelia, Mich.
Tijuana, B.C.

MOFLES Y RADIADORES DEL PACIFICO, S. A. de C.V.
LOS MEJORES DEL ESTADO :
ESPECIALIZADO EN TODO TIPO DE MOFLES, HEADERS Y RADIADORES DE VEHICULOS "CHICOS · GRANDES TRACTORES · MAQUINARIA AGRICOLA E INDUSTRIAL".
SAN LUIS N1 350 SUR. COL. SAN ANTONIO.
TELS. 3 03 76 / 3 19 97 TEPIC, NAY.
A TRES CUADRAS DE INSURGENTES

MAYA MINSTER
WINDSOR
LAVADO DE ALFOMBRAS, SALAS, SILLAS, INTERIOR AUTOMOVILES.
SISTEMA INYECCION · EXTRACCION CONTROL DE PLAGAS (Fumigación)
EJERCITO NACIONAL 230 TEPIC, NAY.
TEL. 3 23 02

"El Nacimiento..."

gobernadores indígenas de los cuatro étnias que habitan en nuestro estado pronunciados en nuestro idioma y en su dialecto respectivamente.

No podían faltar tres ¡Viva Mexico! y un ¡Viva! a nuestro Presidente, gritos en los que todos participamos encendidos de gozo y amor a México.

Se oyó una sirena que anunciaba la llegada de la antorcha y sorpresivamente apareció por la puerta principal una linda adolescente portando, su elegante y parejo correr hacian flotar la antorcha sobre una linea imaginaria para finalmente, ser depositado su fuego en la urna de barro que lo acogería amoroso.

Celso no perdía un detalle, estaba atento, no solamente a que los gobernadores indígenas se sentaran en los principales lugares sino al encendido oportuno de los reflectores y un sin número de detalles que se fueron presentando a lo largo del evento, ámen de la supervisión previa y personal de cada uno de los trabajos y presentaciones que se harían en torno a estas fechas.

Frente a nosotros y al fondo nacia una Vibora Roma por dos mil hombres y mujeres vestidos de manta y a la usanza de cuando nuestros antepasados iniciaron su largo peregrinar. Formados de cinco en fondo visitaban los cuatro soles que al paso de ésta enorme y poblada columna se erguia en salutación. Dicha culebra, después de serpentear por todo el espacio previsto se dividió, expandió y acomodó alrededor de la plataforma central formando figuras casi perfectas.

El agua apareció simulada por inmensos lienzos de fina tela color celeste que fueron extendidos para la ocasión. En esos momentos me percate que estaban sendo representadas y revividas figuras que fueron plasmadas en el Codice Mendocino.

Repentinamente ese lienzo que simbolizaba el preciado elemento pareció adquirir vida cuando sobre ella llegaron parvadas de blancas garzas representadas por un centenar de niñas vestidas de blanco que gritaban y volaban gustosas con movimientos diversos; todas ellas, después de ocupar su sitio correspondiente desarrollaron tablas simétricas, simultaneas, bien coordinadas, variadas y bien aprendidas.

"Los Doses" y el cielo disfrutaban inmensamente este espectáculo, varios de nosotros este solemne momento valorando nuestro esfuerzo y constancia, nos acompañaron hasta el final.

Las garzitas se retiraron y con sus característicos gritos infantiles de garzanitas tan parecidos a las de las garzas-aves retojando sobre el agua, que despues fue recogida.

De algú lugar salió un pequeño colorí vestido de turqueza y alas que contilaban con el movimiento de la danza, todo ello me recordó al tornasoleado colorí que en la leyenda dice haber sido guia de nuestros precursores.

Huitzilopochtli no podia faltar con su enorme penacho y con sus fuertes brazos con los que levantó y llevó al vuelo a la diminuta ave.

Enormes rayos humanos formados por una docena de danzantes cada uno, que nacian del centro de la plataforma y que giraban muy parejos a su alrededor, para formar grupos grupos colorinaos que se acomodaron en los cuatro puntos cardinales.

Vuelve a aparecer el agua, ahora formando una cruz y sobre ella las graciosas garzitas nuevamente dando sus característicos gritos. Al descubrirse al centro, aparció un maizote de mazorcas en distintos tonos de verdes preguaxatos con tierra pintada.

Todo estaba preparado para el momento cumbre. La llegada del águila que daria inicio a los mágicos, fantasticos, bailes y cantos y amplios loqueros nos y después de danzar y mover sus alas y su cuerpo subió a la serpiente que esperaba trascender con ella a la Historia de un país como el nuestro; pensadores en el espacio, de su entorno y de nuestra atención supieron sacar en estas ocasiones esencias del público que reconoce nuestra historia y el origen del Escudo Nacional que posa orgulloso en el centro de nuestra bandera.

Fue este el momento en que encontre mas fuerte, mas colorido, mas fascinante e impresionante.

Una flauta y un tambor habia sido la única instrumentación, el sonido de los caracoles se dejó oir haciendo vibrar nuestros corazones y logrando, repentinamente, revivir en nosotros aún más amor a nuestros orígenes.

Bajaron los cactus quedando descopada la enorme plataforma sobre la cual cobraría de realizarse once danzas.

Dos sacerdotistas una seguida de la otra interpretaron sus correspondenetes danzas muy características y vigilabas el tempio con su propio estilo, demostracion con elegantes movimientos su señorio y su nobleza.

Suben a la plataforma cinco caballeros lujosamente engalanados sus brillantes y coloridos penachos, sus escudos y sus grandes penachos de brillismas y selectas plumas ejecutaban sus danzas llenos de galanura realzaban sus hazañas y que convertieron aquel momento en dinamismo; con sus peadas fuertes hacian sonar las decenas de "tenábaris" que llevaban sujetos a sus tobillos y pantorrillas y con sus puños de jaban llegar a todo el público el característico sonido de sus metalicas sonajas. Al termino de todo esto, dos columnas de decidés damas sencillamente vestidas de blanco y verde con algunos adornos dorados colocados en las parte inferior de sus faldas y que refle jaban caprichosamente los rayos de luz que llegaban hasta ellos, se acomodaron en la plataforma danzaron con delicados movimientos; sus obscuros cabellos habian sido recogidos y circundados por coronas de blancos listones.

Seguidamente se pertiaron dos columnas con el mismo número de doncellas que ocuparon sus lugares, éstas, vestian ampliamente desde el cuello con color rojo y dos anchas franjas horizontales amarillas en la orilla de la falda y sus quexquemetl habiendo juego. Sus movimientos y pasos tenian más energia y la coreografia mas fuerte inspirada en círculos, líneas paralelas compases y cruces.

Después seis caballeros que representaron con su danza la batalla de la muerte de la tarde y el de la mañana.

Aquí termina una etapa del espectaculo que fué precisamente montado con tanto interés, empeño, cariño y reconocimos, con la vocativa del Señor Gobernador. Habia algo que estaba flotando en el tiempo y esperando su momento, se trataba del grupo más antiguo: el de Los Mexicaneros" catorce hombres vestidos con capas multicolores y cortos penachos; la musica daba un cambio drástico y muy diferente, de instrumentos de viento y percusión pasamos a los de cuerdas, éstos elaborados por ellos mismos.

Estabamos experimentando escenas que aún se conservan vivas hasta nuestros dias, que tienen su origen nuestras raices, que se han conservado, que aún existen. Estos hechos se estaban dando en sentido al momento.

Otro grupo autóctono: los huicholes que representaron la "Danza del Esquite", aquí no hay instrumentación, todo es cantado y entonado en su dialecto, por una sola voz principal pero los saltos, giros y cruces que en esta danza se desarrollan no tienen el ritmo marcado por el cantor. Este baile se acostumbra ejecutar en el mes de diciembre en una fiesta durante la cual se visitan los lugares sagrados y se pide a los dioses el benestar y salud de la familia para la época de secas.

Las Coronas de Jesus Maria presentaron la danza de la "Urraca" con seis danzantes de pantalones blancos, tres de ellos con camisas de colores varios, todos con palasca-ite extendido al frente y fijado a la cintura, su tocado con plumas negras que se alternan con otras plumas blancas y más finas, espejos que brillan con los lazos artificiales y listones coloridos que cuelgan sobre sus espaldas.

Un regalo de Oaxaca fué la "Danza de la Pluma", apareció este hermosos oidos una música grabada más completa, interpretada por una banda de aquella región y que rompia totalmente con lo que hasta el momento habiamos escuchado, ocho guerreros con grandes tocados emplumados adornados con espejitos y cubiertos de plumas de colores brillantes con arco en mano.

El evento estaba a punto de concluir, doscientas naranjas y un con hermosos trajes huicholes ocuparon las orillas del campo haciendo sonar con su andar las "jarretaderas" que llevavan cosidas a la orilla de sus vestidos y que emitian su peculiar sonido característico esos momentos en algo muy mistico, parecian que vigilaban que la ceremonia de la mayordia del sol se efectuara perfectamente.

Dos círculos humanos concéntricos rodearon nuestra recurrida plataforma, el exterior era blanco, el interior amarillo, rojo, azul y negro; con esta ceremonia se agradecia a la tierra los beneficios que nos ha dado, sus sonajas rítmicas acompañaban a un tambor, finalmente fueron se por entonamos el himno a la fundación a la gran Tenochtitlan.

El estado se habia sido descocupando; en sus corazones la gente llevaba un sentimiento nuevo acerca de nuestra realidad social, de nuestro presente; quién no vivió por algun medio estos momentos, definitivamente se comprometera y podrá entender este proceso de cambio que está experimentando nuestro Estado; tomemos conciencia y hagamos eco en el agradecimiento de nuestro país.

¡Que grande es Nayarit!
¡Que grande es Mexico!

LE CONSTRUIMOS SU CASA EN TRES SEMANAS

PARA LA NUEVA GENERACION DE COMPRADORES DE CASA HABITACION, QUE INTERPRETAN Y OBSERVAN COMPLACIDOS LOS CAMBIOS QUE LLEVAN CONSIGO, DISTINTAS ALTERNATIVAS DE ECONOMIA.
OFRECEMOS DE PRONTO, CON LA TECNOLOGIA DE LA CASA ESTILO CALIFORNIANO.

• RAPIDEZ EN SU EDIFICACION: (abatimos en 80% el tiempo normal de construcción; comprobado, pues terminamos en 15 días, nuestra casa demostración en Boulevard Tepic-Xalisco No. 80, (Admirelal).
• ORGANOS A SU GUSTO: (le proyectamos de inmediato la casa que requieran sus necesidades).
• BELLEZA Y FUNCIONALIDAD: (usted selecciona los acabados interiores y exteriores y le orientamos para un mejor aprovechamiento de espacios).
• ECONOMIA INSOSTUTIBLE: (comparado con gastos en obra tradicional, es sorprendente el 37% menos de costo al construir con nuestro sistema).
• UTILIZAMOS MATERIA PRIMA DE LA MEJOR CALIDAD: (estructuramos con madera de pino escogida, de regiones productoras muy frias, tratadas contra plagas de roedores, termitas, polillas, etc., estufadas, desfemadas al 68C, no les afecta el clima humedo del estado.
• LIBRECAS: (frescas en verano y confortables en invierno.- Todo previsto, para una larga duración).

INFORMES: En la casa demostración, Boulevard Tepic-Xalisco Número 80, 6 en "VALENCIA DVALLE, CONSTRUCCIONES CIVILES", S.A., Av. Banjanguey No. 10, Fraccionamiento Jardines de la Cruz, teléfonos 3-43-40 y 3-43-90 en Tepic, Nayarit.

DR. FCO. J. VALERIO HANDAL
MEDICINA INTERNA
Gastroenterología Electrocardiografia U.A.G. U.N.A.M.
Post-Graduado Centro Hospitalario 20 de Noviembre ISSSTE
Horas de Consulta de 16:00 a 20:00 Hrs.
Consultorio: Hidalgo 149 Pte.
Tel. 2-49-39 Radio Tel. 2-33-05 Clave 776
Domicilio Particular Calle Genova 8 Cd. Valle

LAS DROGAS DESTRUYEN

SE VENDE CASA en Compostela a media cuadra de la Plaza. Construida en terreno de 1,150 Mts. cuadrados Inf. al Tel. 7-01-87.

SANTA CLARA

Haga 3 pedidos: Uno de negocios y 2 imposibles. Rece durante 9 días 9 aves marías mismo que sin tener fe será atendido. Rece con una vela encendida y déjela consumirse. Publíquelo el noveno día.

R.A.G.

NUEVAS

TRILLADORAS 9500 y 9400

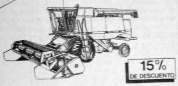

15% DE DESCUENTO

- MAYOR POTENCIA
- CILINDRO Y CONCAVO MAS GRANDES
- MAS AREA DE TRILLA QUE LA DE TITAN II
- NUEVO DISEÑO

JOHN DEERE

VISITE A SU DISTRIBUIDOR AUTORIZADO

Equipos Agrícolas del Pacífico S.A. de C.V.
Av. Insurgentes No. 1032 Ote.
Tepic, Nayarit. Tel. 3-13-25 y 3-23-28

VIGENCIA: DEL 1 DE NOVIEMBRE AL 31 DE DICIEMBRE O HASTA AGOTAR EXISTENCIAS, lo que ocurra primero.

Concurso Millonario Auspicia DIF-Nayarit

Cerca de dos millones de pesos en premios, entregará el Voluntariado Nayarit, en el concurso de Piñatas que tradicionalmente efectúa durante el mes de Diciembre.

Esta mañana, el coordinador de proyectos Especiales, profesor Sergio Jacobo Real, informó que se ha invitado a los sectores de educación primaria, secundaria, a artesanos y público en general, para que participen en este concurso que se efectuará a nivel estatal.

Se ha hecho una tradición, dijo el profesor Jacobo, que el Voluntariado promueva y rescate nuestros valores culturales a través de eventos de esta clase, como son los concursos de piñatas, pastorelas y nacimientos y en está ocasión, aclaró, los dos primeros serán en todo el Estado.

A partir del día 12 de diciembre, las piñatas participantes estarán en exhibición en el Poliforum "José López Portillo", de la Alameda Central, abierta al público; los primeros lugares son de 800 mil pesos, 600 mil y 400 mil pesos, respectivamente, así como diplomas por su participación, firmados por el titular del Patronato Estatal, Señora María Eugenia Espriú de Delgado.

Las pastorelas concursantes se presentarán en plazas públicas los días 13,14 y 15 de diciembre y se harán acreedoras a 500 mil pesos, 300 mil y 200 mil pesos, los tres primeros lugares ganadores, respectivamenete, así como diplomas de participación.

En está ocasión se calificará la autenticidad de los valores presentados, vestuario, ambientación y el guión literario o diálogos. Importante tarea del Patronato Estatal de promotores Voluntarios, que bajo la coordinación del CP Enrique Young Villegas, continúa destacandose en los programas culturales, deportivos y aisistenciales que hacen llegar cotidianamente, a la población que los solicita.

Toda la información que el público requiera sobre los programas institucionales y las inscripciones gratuitas para los concursos, se encuentran a disposición, en las oficinas de Avenida México 321 Sur de esta ciudad.

IMPRIMIR TU ROPA DEPORTIVA?

ESTAMPADOS DEPORTIVOS

Juan Escutia #158 Altos Telefono 2-68-26

Tepic, Nayarit

Dr. Roberto Silva Perez

CIRUJANO DENTISTA

CONSULTORIO: PARTICULAR

Av. México 157 sur Eulogio Parra N. 422 ote.
Int. 3 Altos

TEPIC NAYARIT.

"Deseamos la Paz"

POR: SOLEDAD SALAS DE ANAYA.

UNA ojeada al mundo
nos hace pensar;
es muy necesario
que venga "LA PAZ".

El mundo zozobra
en la inmensidad,
de un océano grande
que es la humanidad.

QUE los dirigentes
de la humanidad,
TENGAN UN ARREGLO
CON SERENIDAD.

LAS grandes potencias
con sus dirigentes,
llevan a las gentes.......
¿ adónde será?

LA PAZ CON JUSTICIA
no podrá alejar,
del riudo metálico,
de la mortalidad.

POBRES huerfanitos,
siempre están llorando,
junto con sus madres
siempre están rezando.

"LA PAZ CON JUSTICIA",
progreso y bienestar,
masas liberadas
de la tiranía audaz.

Barbarie y salvajismo
con su fuerzo bruta,
subyuga y aniquila,
y destruye el mundo.

LA PAZ inspirada
en la fraternidad,
de un cataclismo
nos podrá salvar.

EL CLUB DEPORTIVO NAYARIT, A.C.

1er. Premio

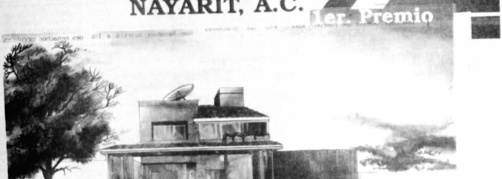

Una preciosa residencia totalmente amueblada y decorada dentro del exclusivo Fraccionamiento Ciudad del Valle en Tepic, Nay.
Un millón y medio de pesos en efectivo cada mes durante un año.
Una camioneta Ram Charger de lujo a la puerta

Construye tus sueños... ahora.

Una residencia sin amueblar también dentro del exclusivo Fraccionamiento Ciudad del Valle en Tepic, Nay.. un Shadow a la puerta y quinientos mil pesos cada mes por un año.

Una potente camioneta Prospector.

Boleto $50.000
Fecha del Sorteo: 23 de Diciembre de 1989 con la Lotería

CLUB DEPORTIVO NAYARIT

Compra tu boleto...

EPIGRAMA

"El partido Revolucionario institucional ya no debe ser una agencia de colocaciones", dijo Rigoberto Ochoa Zaragoza, Secretario de Acción Política de la CTM.

El PRI ya no debe ser opción para los chambistas, Si así fuera... ¡Van a ver; algunos saldrán aprisa!.

Antonio Almaraz.

PARA LOS CASOS MAS DIFICILES

Ante Ti vengo con la fe de mi alma a buscar tu sagrado consuelo en mi difícil situación, no me desampares en las puertas que se me han de abrir en mi camino, sea tu brazo poderoso el que las abra para darme la tranquilidad que ansío (tres peticiones difíciles) súplica que te hace un corazón afligido por los duros golpes, del cruel destino que lo han vencido siempre en la lucha humana, ya que si tu poder divino no intercede en mi favor sucumbiré por falta de ayuda, brazo poderoso asísteme, ampárame y condúceme a la Gloria Celestial, gracias dulce Jesús (reza 15 días, empezando viernes), publicar antes de los ocho.

M.J.S.R.

HAZ DEPORTE

HERMOSOS EJEMPLARES de ganado nayarita están siendo exhibidos en los stands ganaderos instalados a un costado del centro comercial Ley de Tepic, Nayarit, como parte importante de la Primera Feria Nacional de la Mexicanidad. El pro gobernador Celso H. Delgado ha recorrido estos locales en varias ocasiones.

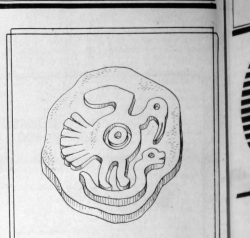

Exito sin Precedente en la Historia de Nayarit, Tiene la Feria de la Mexicanidad

Contando con la brillante inauguración de la Primera Feria Nacional de la Mexicanidad y los espectáculos masivos que de ella se han desprendido, entre ellos las obras teatrales, la gran corrida de toros, la nutrida presentación de danzantes en el Teatro al Aire Libre instalado en la Alameda, los múltiples eventos deportivos y los espectáculos derivados del funcionamiento del palenque, hasta el momento han asistido, aproximadamente, 100 mil visitantes a la primera edición de este magno evento y sus derivados, el cual se califica como de un éxito sin precedentes en la historia de las festividades nayaritas.

Procedentes de todas las municipalidades que conforman el estado de Nayarit, así como de los estados vecinos de Jalisco y Sinaloa y de otras entidades de la República, son miles y miles de personas de todas las edades las que han visitado los más de 300 locales de exhibición que se encuentran instalados en torno al parque Juan Escutia y la Alameda Central de Tepic, así como los stands ganaderos que se localizan a un costado del centro comercial Ley, lugar éste donde los productores de ganado nayaritas muestran orgullosos sus mejores crías y los más soberbios sementales que adornan nuestras praderas.

Fiesta auténticamente mexicana, esta feria está cumpliendo cabalmente con los objetivos que la concibieron: destacar lo mejor de nosotros mismos, nuestra cultura, nuestras raíces históricas, nuestras artesanías, nuestras tradiciones y el legado de unidad y de hermandad que jamás desapareció en los descendientes de aquellos bravos nayaritas a quienes los conquistadores tardaron más de 200 años en doblegar.

Por ello es que la fiesta autóctona ha sido en grande, empezando con la magna y regia inauguración del sábado 16 de noviembre, espectáculo celebrado en el estado olímpico "Nicolás Alvarez Ortega" que fue insuficiente para albergar a los más de 20 mil nayaritas que abarrotaron tribunas, graderías, pasillos, patios y pequeñas explanadas disponibles en dicho estado, que con la multitud de adentro y la que no pudo ingresar, prácticamente se empequeñeció e hizo pensar a las autoridades en su próxima expansión.

La Guelaguetza, el Conjunto Folclórico de Michoacán, las danzas autóctonas de Colima, el Grupo Magisterial Zapotixtla, conferencias, películas, folletos, carteles, todo ha sido dispuesto para que los nayaritas y sus visitantes puedan apreciar la calidad artística de quienes legaron esas danzas rituales con las que se adoraba a los dioses prehispánicos.

Pero también han actuado, tanto en el Teatro al Aire Libre de la Alameda y en la Concha Acústica de la Loma infestada de grupos foráneos y locales, como el Ensamble de la Música Antigua de los Siglos Pasados presentado por el estado de Jalisco o el Grupo Nayapan, de Monterrey, Nuevo León; el Ballet Costumbrista de Querétaro o la Pantommia del DF.-Nayarit, la Rondalla del CONALEP o los Mimos de la Universidad Autónoma de Nayarit, sin faltar, claro está, la extraordinaria presentación de las danzas auténticamente nayaritas presentadas por coras, huicholes, tepehuanos y mexicaneros.

En todas estas presentaciones la asistencia ha sido masiva y las ovaciones del público, entusiastas y de admiración por el colorido, la plasticidad, la variedad de orígenes, vestuarios, música y forma de danzar al ritmo de las notas producidas por los tambores, las flautas, los clarinetes, los cascabeles y toda una gama de instrumentos prehispánicos que han impactado al público local y foráneo.

Además de lo anterior, el visitante ha tenido el agrado de saludar al propio gobernador Celso H. Delgado, que mañana, tarde y noche ha estado recorriendo, desde el día en que se inauguró esta orgullarmisa fiesta popular, los stands, los teatros, la plaza de toros, las muestras gastronómicas y en general lo que ha constituido el elemento consustancial de esta festividad verdaderamente mexicana.

EL INSTITUTO Nacional del Consumidor también muestra al público en qué consiste su actividad en beneficio de la población nayarita.

EL NAYAR, típico stand donde se exhiben y se venden al público las artesanías de todo género que se producen en la sierra nayarita. Este local forma parte de los 350 que instaló el Comité de la Primera Feria Nacional de la Mexicanidad.

EL ESTADO DE Nuevo León también rentó un local para exhibir lo mejor de aquella tierra norteña. Así se participa nacionalmente en esta Primera Feria de la Mexicanidad.

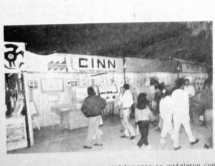

TODO TIPO DE empresas e instituciones se instalaron con locales especiales en el corazón de la Feria Nacional de la Mexicanidad. Se calcula que aproximadamente cien mil personas han visitado este mosaico de productos y planes en la capital nayarita.

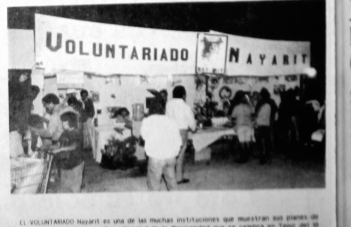

EL VOLUNTARIADO Nayarit es una de las muchas instituciones que muestran sus planes de acción dentro de la Primera Feria Nacional de la Mexicanidad que se celebra en Tepic del 16 de noviembre al tres de diciembre.